Duravit Design Classics Stand WC Duraplus # 0180010000 |< 360 mm >|



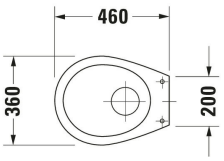

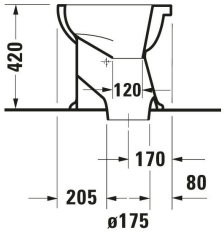

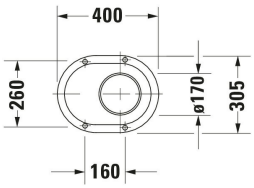

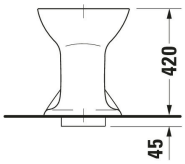

Stand WC Duraplus	Größe	Gewicht	Bestellnummer
Wasserlos, Abgang: senkrecht, Position Abgang: Unten, Mitte, Spülprinzip: Verdrängung			
Farben			
00 Weiss			
Variante			
♦ Weiß Hochglanz	360x420 mm	15,100 kg	0180010000
Infobox			
Zur Befestigung der Keramik werden 2 Befestigungssets # 0067011000 benötigt			
Zubehör			
Klappengarnitur	368 x 346 mm	1.325 kg	005023
Befestigung Geeignet für Stand WC, Stand Bidet, Halbsäule	Ø 6 mm	0.05 kg	006701
Passende Produkte			
WC-Sitz Absenkautomatik: Nein, Material Scharnier: Edelstahl, 446 x 376 mm	446 x 376 mm		006420
WC-Sitz Absenkautomatik: Ja, Material Scharnier: Edelstahl, 453 x 374 mm	453 x 374 mm		006429
Ausschreibungstext			
DURAVIT Trockenklosett als Stand-WC aus Sanitärkeramik für Klappenverschluss. Weiß. Abgang Ø 175 mm.Abmessungen(BxTxH)360x460x420 mm. Best.Nr. 0180010000.			

Alle Zeichnungen enthalten alle notwendigen Maße (mm), die den üblichen Toleranzen unterliegen. Exakte Maße können nur am Produkt abgenommen werden.