Art.-Nr.	VE	PG	EAN
618313088	3	112	4 008224 562683

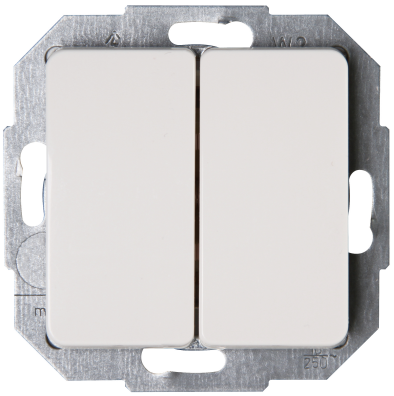

Wechsel/Wechselschalter, 10AX, 250V~, MILANO, weiß

Technische Daten	618313088
Schaltungsart	Wechsel-/Wechselschalter
Bedienungsart	Wippe/Taste
Zusammenstellung	Basiselement mit zentraler Abdeckplatte
Montageart	Unterputz
Befestigungsart	Krallen-/Schraubbefestigung
Werkstoff	Kunststoff
Werkstoffgüte	Thermoplast
Oberfläche	unbehandelt
Ausführung der Oberfläche	glänzend
Farbe	weiß
Geeignet für Schutzart (IP)	IP20
Anschlussart	Schraubklemme
Tastschalter	Nein
Anzahl der Betätigungswippen	2
RAL-Nummer (ähnlich)	9010
Nennspannung	250V
Bemessungsstrom	10A
Schaltstrom für Leuchtstofflampen	10AX
Rückmeldekontakt	Nein
Waschmaschinenschalter	Nein

Technische Beschreibungen, Abbildungen und Leistungsangaben stellen keine zugesagten Eigenschaften dar, sondern sind nur unverbindliche Informationen. Änderungen aufgrund technischen Fortschritts, Normänderungen, veränderter Fertigungsverfahren oder Konstruktionverbesserungen bleiben ausdrücklich vorbehalten.