| 版本 | 变更描述 | 变更日期 | 设计师 |
|---|---|---|---|
| A01 | 初始发行 | 2024.09.25 | 陈雨霜 |

裁切线　辅助线
压痕线　牙　刀
V槽 线　画　线
半穿刀

■ 外表面视图　□ 内表面视图

UGREEN

# AX900 USB Wi-Fi Adapter

Model: CM762 CM763

User Manual | Benutzerhandbuch
Manuel de l'Utilisateur | Manual de usuario | Manuale dell'Utente
Руководство Пользователя | 取扱説明書 | 用户手册
دليل المستخدم | Handleiding | Användarmanual
Instrukcja Obsługi | Kullanım Kılavuzu | Manual do Usuário

— 1 —

## Specifications

**DE:** Spezifikationen | **FR:** Spécifications | **ES:** Especificaciones | **IT:** Specifiche
**RU:** Технические характеристики | **JP:** 仕様 | **CN:** 产品参数 | **AR:** مواصفات
**NL:** Specificaties | **SE:** Specifikationer | **PL:** Specyfikacje | **TR:** Özellikler
**PT:** Especificações

| | |
|---|---|
| Product Name | AX900 USB Dual Band Wi-Fi Adapter |
| Model | CM762 |
| USB Port | USB-A |
| Antenna | 1×Internal Antenna |
| Network Standards | 2.4GHz:IEEE 802.11b/g/n/ax<br>5GHz:IEEE 802.11a/n/ac/ax |
| Max. RF Output Power | 2.4GHz:<20dBm (EIRP)<br>5GHz:<20dBm (EIRP) |
| Frequency Band | 2400MHz-2483.5MHz<br>5150MHz-5250MHz<br>5725MHz-5850MHz |
| Transfer Rate | 2.4GHz:286Mbps Max<br>5GHz:600Mbps Max |
| Encryption | WPA-PSK/WPA2-PSK |
| Operating Mode | Adapter Mode, AP Mode |
| Compatible Systems | Windows 7/10/11<br>Linux kernel 3.10~6.8 |

## Package Contents

**DE:** Packungsinhalt | **FR:** Contenu de l'Emballage | **ES:** Contenidos del Paquete
**IT:** Contenuto del Pacchetto | **RU:** В упаковке | **JP:** パッケージ内容 | **CN:** 包装清单
**AR:** محتويات العبوة | **NL:** Inhoud van de verpakking | **SE:** Paketets innehåll
**PL:** Zawartość opakowania | **TR:** Paket içeriği | **BP:** Conteúdo da Embalagem

1×AX900 USB Wi-Fi Adapter
1×User Manual

— 2 —

| | |
|---|---|
| Product Name | AX900 Wi-Fi 6 High-Gain USB Adapter |
| Model | CM763 |
| USB Port | USB-A |
| Antenna | 1×External Antenna |
| Network Standards | 2.4GHz: IEEE 802.11b/g/n/ax<br>5GHz: IEEE 802.11a/n/ac/ax |
| Max. RF Output Power | 2.4GHz: <20dBm (EIRP)<br>5GHz: <20dBm (EIRP) |
| Frequency Band | 2400MHz-2483.5MHz<br>5150MHz-5250MHz<br>5250MHz-5350MHz<br>5725MHz-5850MHz |
| Transfer Rate | 2.4GHz: 286Mbps Max<br>5GHz: 600Mbps Max |
| Encryption | WPA-PSK/WPA2-PSK |
| Operating Mode | Adapter Mode, AP Mode |
| Compatible Systems | Windows 7/10/11<br>Linux kernel 3.10~6.8 |

## Product Overview

**DE:** Produktübersicht | **FR:** Détail du Produit | **ES:** Detalles del Producto
**IT:** Panoramica del Prodotto | **RU:** Общая информация | **JP:** 製品紹介
**CN:** 产品展示 | **AR:** نظرة عامة على المنتج | **NL:** Productoverzicht | **SE:** Produktöversikt
**PL:** Przegląd produktu | **TR:** Ürüne Genel Bakış | **PT:** Visão Geral do Produto

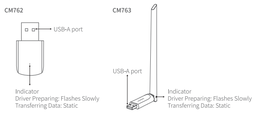


## Driver Installation

(Take Windows 10 as An Example)

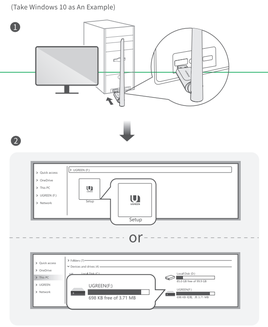


— 3 —

## Connect Your Wi-Fi

(Take Windows 10 as An Example)

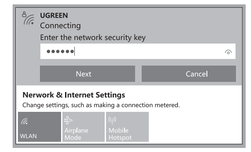


## Adjust Your Antenna

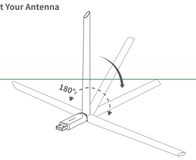


## EN

**Tip**
The instructions in this manual apply to any USB Wi-Fi adapter, including CM762 and CM763. The following content exemplifies the use of CM763, a USB Wi-Fi adapter with an external antenna.

**Install the Driver**
(Take Windows 10 as An Example)

1. Plug the adapter into the USB port of your PC/laptop.
2. Double click "Setup" and run it, then follow up the steps to complete the installation. Restart your computer when installation is finished.

**Tip**
If the popup window doesn't show up, please select "This PC" and double click "UGREEN" icon to proceed the installation wizard.

— 4 —

**Connect Your Wi-Fi**
(Take Windows 10 as An Example)

1. Click on ⊞ at the lower right corner of your computer taskbar.
2. Select your Wi-Fi name and enter password to proceed.

**Note**
Take "UGREEN" as an example of the Wi-Fi name.
3. Start to use the wireless network.

**Adjust Your Antenna**
You can try to adjust the direction of antenna for a better performance when the signal is not stable enough.

**Notes**
- Do not leave the product in the moist environment.
- Do not forcibly plug or unplug the product in case of connector damage.
- Keep out of reach of children.

## DE

**Tipp**
Die Anweisungen in diesem Handbuch gelten für alle USB-Wi-Fi-Adapter, einschließlich CM762 und CM763. Der folgende Inhalt veranschaulicht die Verwendung des CM763, eines USB-WLAN-Adapters mit einer externen Antenne.

**Treiberinstallation**
(Windows 10 als Beispiel)

1. Stecken Sie den Adapter in den USB-Anschluss Ihres PCs/Laptops.
2. Doppelklicken Sie auf "Setup" und führen Sie es aus. Folgen Sie dann den Schritten, um die Installation abzuschließen. Starten Sie Ihren Computer neu, wenn die Installation abgeschlossen ist.

**Tipp**
Wenn das Popup-Fenster nicht angezeigt wird, wählen Sie "Dieser PC" und doppelklicken Sie auf das Symbol "UGREEN", um den Installationsassistenten zu starten.

**Verbindung von Wi-Fi**
(Windows 10 als Beispiel)

1. Klicken Sie auf ⊞ in der unteren rechten Ecke Ihres PC-Geräts.
2. Wählen Sie Ihren WiFi-Namen und geben Sie das Passwort ein, um fortzufahren.

**Hinweis**
Nehmen Sie "UGREEN" als Beispiel für den Wi-Fi-Namen.
3. Sobald Sie alle Schritte abgeschlossen haben, können Sie das drahtlose Netzwerk nutzen.

**Einstellen der Antenne**
Sie können versuchen, die Richtung der Antenne für eine bessere Leistung anzupassen, wenn das Signal nicht stabil genug ist.

**Hinweise**
- Lassen Sie das Produkt nicht in der feuchten Umgebung.
- Bitte ziehen Sie den Stecker nicht gewaltsam ein oder aus, da dies zu Schäden an der Steckdose führen kann.
- Bewahren Sie dieses Produkt außerhalb der Reichweite von Kindern auf.

— 5 —

## FR

**Conseil**
Les instructions de ce manuel s'appliquent à tout adaptateur Wi-Fi USB, y compris le CM762 et le CM763. Le contenu suivant illustre l'utilisation du CM763, un adaptateur Wi-Fi USB doté d'une antenne externe.

**Installation du Pilote**
(Prenons Windows 10 comme Exemple)

1. Branchez l'adaptateur sur le port USB de votre PC/ordinateur portable.
2. Double-cliquez sur « Setup » et exécutez-le, puis suivez les étapes pour terminer l'installation. Redémarrez votre ordinateur lorsque l'installation est terminée.

**Conseil**
Si la fenêtre contextuelle ne s'affiche pas, veuillez sélectionner « Ce PC » et double-cliquer sur l'icône « UGREEN » pour poursuivre l'assistant d'installation.

**Connexion au Réseau Wi-Fi**
(Prenons Windows 10 comme Exemple)

1. Cliquez sur ⊞ dans le coin inférieur droit de la barre de tâches de votre ordinateur.
2. Sélectionnez le nom de votre Wi-Fi et entrez le mot de passe pour continuer.

**Note**
Prenons « UGREEN » comme exemple du nom Wi-Fi.
3. Commencez à utiliser le réseau sans fil.

**Réglez Votre Antenne**
Vous pouvez essayer d'ajuster la direction de l'antenne pour obtenir de meilleures performances lorsque le signal n'est pas suffisamment stable.

**Notes**
- Ne pas laisser le produit dans un environnement humide.
- Ne pas brancher ou débrancher le produit de force pour éviter l'endommagement du connecteur.
- Veuillez garder le produit hors de portée des enfants.

## ES

**Consejo**
Las instrucciones de este manual se aplican a cualquier adaptador Wi-Fi USB, incluidos CM762 y CM763. El siguiente contenido ejemplifica el uso del CM763, un adaptador Wi-Fi USB con antena externa.

**Instalación del Driver**
(Tome Windows 10 como ejemplo)

1. Conecte el adaptador al puerto USB de su PC/portátil.
2. Haga doble clic en "Setup" y ejecútelo, luego siga los pasos para completar la instalación. Reinicie su computadora cuando finalice la instalación.

**Consejos**
Si la ventana emergente no aparece automáticamente, haga doble clic para ingresar a la interfaz "Esta PC" y haga doble clic en el icono "UGREEN" para instalar el controlador.

— 6 —

**Conexión de Wi-Fi**
(Tome Windows 10 como ejemplo)

1. Haga clic en ⊞ en la esquina inferior derecha de su PC.
2. Seleccione el nombre de su Wi-Fi e ingrese la contraseña para conectarse.

**Consejos**
Tome "UGREEN" como ejemplo del nombre de Wi-Fi.
3. Si la conexión es exitosa, podrá utilizar la red inalámbrica.

**Ajuste su antena**
Puede intentar ajustar la dirección de la antena para un mejor rendimiento cuando la señal no es lo suficientemente estable.

**Notas**
- No use el producto en un ambiente húmedo.
- No enchufe ni desenchufe el producto a la fuerza para evitar daños.
- Mantenga el producto fuera del alcance de los niños.

## IT

**Suggerimento**
Le istruzioni contenute in questo manuale si applicano a qualsiasi adattatore Wi-Fi USB, inclusi CM762 e CM763. Il contenuto seguente esemplifica l'uso di CM763, un adattatore Wi-Fi USB con un'antenna esterna.

**Installazione del Driver**
(Prendere Windows 10 come esempio)

1. Collegare l'adattatore alla porta USB del proprio PC/laptop.
2. Fare doppio clic su "Setup" ed eseguirlo, quindi seguire i passaggi per completare l'installazione. Riavviare il computer al termine dell'installazione.

**Suggerimento**
Se la finestra popup non viene visualizzata, selezionare "Questo PC" e fare doppio clic sull'icona "UGREEN" per procedere con l'installazione guidata.

**Collegare il Wi-Fi**
(Prendere Windows 10 come esempio)

1. Fare clic sul ⊞ nell'angolo inferiore destro del dispositivo PC.
2. Seleziona il tuo Wi-Fi e inserisci la password per procedere.

**Nota**
Prendi "UGREEN" come esempio del nome Wi-Fi.
3. Iniziare a utilizzare la rete wireless.

**Regolare l'antenna**
Quando il segnale non è sufficientemente stabile, si può provare a regolare la direzione dell'antenna per ottenere prestazioni migliori.

**Nota**
- Non lasciare il prodotto in un ambiente umido.
- Non inserire o scollegare forzatamente il prodotto in caso di danneggiamento del connettore.
- Tenere fuori dalla portata dei bambini.

— 7 —

## RU

**Совет**
Инструкции, приведенные в данном руководстве, применимы к любому USB-адаптеру Wi-Fi, включая CM762 и CM763. Ниже приведены примеры использования USB-адаптера Wi-Fi CM763 с внешней антенной.

**Установите драйвер**
(возьмем в качестве примера Windows 10)

1. Подключите адаптер к USB-порту вашего PC/ноутбука.
2. Дважды щелкните мышью "Setup " и запустите его, затем следуйте инструкциям для завершения установки. Перезагрузите компьютер после завершения установки.

**Подсказка**
Если всплывающее окно не отображается, пожалуйста, выберите "This PC" и дважды щелкните значок "UGREEN", чтобы продолжить работу мастера установки.

**Подключите свой Wi-Fi**
(возьмем в качестве примера Windows 10)

1. Нажмите на кнопку ⊞ в правом нижнем углу панели задач вашего компьютера.
2. Выберите имя вашего Wi-Fi и введите пароль, чтобы продолжить.

**Подсказка**
Возьмем "UGREEN" в качестве примера названия Wi-Fi.
3. Начните использовать беспроводную сеть.

**Отрегулируйте свою антенну**
Вы можете попробовать отрегулировать направление антенны для лучшей производительности, если сигнал недостаточно стабилен.

**Внимание**
- Не оставляйте изделие во влажной среде.
- Не подключайте и не отсоединяйте устройство принудительно в случае повреждения разъема.
- Храните в недоступном для детей месте.

## JP

**ヒント**
このマニュアルの紹介は、CM762 および CM763 を含むすべての USB Wi-Fi アダプターに適用されます。下記の内容は、外部アンテナを備えた USB Wi-Fi アダプターである CM763 の使用例を示しています。

**ステップ1. ドライバのインストール**
(Windows 10 を例として挙げます)

1. 付属のケーブルで製品をPC/USBポートに挿入します。
2. Setup をダブルクリックし、プロンプトに従ってインストールしてください。インストールが完了したら、PC を再起動します。

**ヒント**
ポップアップウィンドウが表示されない場合は、[この PC] を選択し、[UGREEN] アイコンをダブルクリックしてください。

— 8 —

**ステップ2. Wi-Fiに接続**
(Windows 10 を例として挙げます)

1.デスクトップ画面の右下にある（ ⊞ ）をクリックします。
2. Wi-Fiネットワークを選択し接続します。

**ご注意:**
Wi-Fi 名は「UGREEN」を例にします。
3. 接続成功したら、ワイヤレスの使用を始めます。

**アンテナの調整**
信号が十分に安定していない場合は、アンテナの方向を調整して パフォーマンスを向上させることができます。

**注意事項**
- 製品を乾いた状態に保ってください。湿気の多い環境に放置しないでください。
- 本製品に強い衝撃や衝撃、無理なカを与えないでください。
- お子様の手の届かない所に保管してください。

## CN

**提示**
CM762 和 CM763 无线网卡的使用方式相同。本说明书将以配备外置天线的 CM763 作为示范，展示其使用方法。

**驱动安装**
(Windows 10 为例)

1. 将网卡插入电脑的 USB 端口。
2. 驱动程序"Setup" 自动弹出，双击该程序并按提示完成安装，安装后请重启电脑。

**提示**
如弹窗无自动弹出，请双击进入"此电脑"界面并双击"UGREEN"图标再安装驱动。

**连接无线网络**
(Windows 10 为例)

1. 点击桌面右下角的 ⊞ 。
2. 选择您所需的 Wi-Fi 信号名称，输入密码并点击"下一步"。

注
本文 Wi-Fi 名称以"UGREEN"为例。
3. 连接成功，开始使用无线。

**天线调节**
当 Wi-Fi 信号较弱时，可尝试调整天线角度以增强信号。

**注意事项**
- 请保持设备干燥，请勿在潮湿的环境中使用。
- 请勿暴力插拔，以免导致插口损坏。
- 请将本产品放置在儿童接触不到的地方。

— 9 —

## AR

نصيحة
تنطبق التعليمات الواردة في هذا الدليل على أي محول USB Wi-Fi، ما في ذلك CM762 وCM763.
يوضح المحتوى التالي استخدام CM763 ، وهو محول USB Wi-Fi مزود بهوائي خارجي .

**تثبيت برنامج التشغيل**
(مثل Windows 10 كمثال)

1. قم بتوصيل المحول بمنفذ USB لجهاز الكمبيوتر/اللابتوب الخاص بك .
2. انقر نقرًا مزدوجًا فوق "Setup" وقم بتشغيله ثم اتبع الخطوات لإكمال التثبيت. أعد تشغيل الكمبيوتر عند انتهاء التثبيت

نصيحة
إذا لم تظهر النافذة المنبثقة، فالرجاء تحديد "هذا الكمبيوتر" والنقر نقرًا مزدوجًا فوق رمز "UGREEN" لمتابعة معالج التثبيت .

**قم بتوصيل شبكة Wi-Fi الخاصة بك**
(مثل Windows 10 كمثال)

1. انقر فوق ⊞ في الركن الأيمن السفلي من جهاز الكمبيوتر الخاص بك
2. حدد اسم Wi-Fi الخاص بك وأدخل كلمة المرور للمتابعة

ملاحظة
خذ "UGREEN" كمثال لاسم Wi-Fi
3. ابدأ في استخدام الشبكة اللاسلكية

**اضبط الهوائي**
يمكنك محاولة ضبط اتجاه الهوائي للحصول على أداء أفضل عندما تكون الإشارة غير مستقرة بدرجة كافية

ملاحظات
- لا تترك المنتج في بيئة رطبة
- لا تقم بتوصيل المنتج أو فصله بالقوة في حالة تلف الموصل
- يحفظ بعيدا عن متناول الأطفال

— 10 —

## NL

**Tip**
De instructies in deze handleiding zijn van toepassing op elke USB Wi-Fi-adapter, inclusief CM762 en CM763. De volgende inhoud geeft een voorbeeld van het gebruik van de CM763, een USB wifi-adapter met een externe antenne.

**Installeer van het stuurprogramma**
(neem Windows 10 als voorbeeld)

1. Sluit de adapter aan op de USB-poort van uw pc/laptop.
2. Dubbelklik op "Setup" en voer het uit, volg dan de stappen om de installatie af te ronden. Start uw computer opnieuw op als de installatie is voltooid.

**Tip**
Als het pop-upvenster niet verschijnt, selecteert u "Deze pc" en dubbelklikt u op het pictogram "UGREEN" om door te gaan met de installatiewizard.

**Verbind uw wifi**
(neem Windows 10 als voorbeeld)

1. Klik op ⊞ rechtsonder in de taakbalk van uw computer.
2. Selecteer uw wifi-naam en voer het wachtwoord in om verder te gaan.

**Opmerking**
Neem "UGREEN" als voorbeeld van de wifi-naam.
3. Begin het draadloze netwerk te gebruiken.

**Instellen van uw antenne**
U kunt proberen de richting van de antenne in te stellen voor betere prestaties als het signaal niet stabiel genoeg is.

**Opmerkingen**
- Laat het product niet in een vochtige omgeving achter.
- Steek de stekker niet met geweld in het stopcontact en haal de stekker er niet met geweld uit in geval van schade aan de connector.
- Buiten bereik van kindereen bewaren.

## SE

**Tips**
Instruktionerna i den här manualen gäller för alla USB Wi-Fi-adapters, inklusive CM762 och CM763. Följande innehåll exemplifierar användningen av CM763, en USB Wi-Fi-adapter med en extern antenn.

**Installera drivrutinen**
(Ta Windows 10 som exempel)

1. Anslut adaptern till USB-porten på din dator/bärbara dator.
2. Dubbelklicka på "Setup" och kör det, följ sedan stegen för att slutföra installationen. Starta om datorn när installationen är klar.

**Tips**
Om popup-fönstret inte visas, välj "This PC" och dubbelklicka på ikonen "UGREEN" för att fortsätta installationsguiden.

**Anslut ditt Wi-Fi**
(ta Windows 10 som exempel)

1. Klicka på ⊞ i det nedre högra hörnet av datorns aktivitetsfält.
2. Välj ditt Wi-Fi-namn och ange lösenordet för att fortsätta.

**Notera**
Ta "UGREEN" som exempel på namnet på Wi-Fi.
3. Börja använda det trådlösa nätverket.

**Justera din antenn**
Du kan försöka justera antennens riktning för bättre prestanda när signalen inte är tillräckligt stabil.

**Notera**
- Lämna inte produkten i fuktig omgivning.
- Koppla inte in eller koppla ur produkten med tvång om kontakten skadas.
- Förvara utom räckhåll för barn.

— 11 —

## PL

**Wskazówka**
Instrukcje zawarte w tym dokumencie mają zastosowanie do każdego adaptera Wi-Fi USB, w tym CM762 i CM763. Poniższa zawartość stanowi przykład użycia CM763, adaptera Wi-Fi USB z anteną zewnętrzną.

**Instalacja sterownika**
(na przykładzie systemu Windows 10)

1. Podłącz adapter do portu USB komputera/laptopa.
2. Kliknij dwukrotnie plik „Setup" i uruchom go, a następnie postępuj zgodnie z instrukcjami tak, aby zakończyć instalację. Po zakończeniu instalacji uruchom ponownie komputer.

**Wskazówka**
Jeśli wyskakujące okno nie pojawi się, wybierz „Ten komputer" i kliknij dwukrotnie ikonę „UGREEN", aby przejść do kreatora instalacji.

**Podłączenie Wi-Fi**
(na przykładzie systemu Windows 10)

1. Kliknij ⊞ w prawym dolnym rogu paska zadań komputera.
2. Wybierz nazwę sieci Wi-Fi i wprowadź hasło, aby kontynuować.

**Uwaga**
Weź jako przykład nazwę Wi-Fi „UGREEN".
3. Rozpocznij korzystanie z sieci bezprzewodowej.

**Regulacja anteny**
Możesz spróbować dostosować kierunek anteny, aby uzyskać lepszą jakość, gdy sygnał nie jest wystarczająco stabilny.

**Uwagi**
- Nie pozostawiać produktu w wilgotnym środowisku.
- Nie podłączać ani nie odłączać produktu na siłę w przypadku uszkodzenia złącza.
- Przechowywać w miejscu niedostępnym dla dzieci.

## TR

**İpucu**
Bu kılavuzdaki talimatlar CM762 ve CM763 de dahil olmak üzere tüm USB Wi-Fi adaptörleri için geçerlidir. Aşağıdaki içerik, harici USB Wi-Fi anterli bir adaptör olan CM763'ün kullanımına örnektir.

**Sürücü Kurulumu**
(Örnek Windows 10)

1. Adaptörü bilgisayarınızın/dizüstünüzün USB portuna takın.
2. Başlatmak için "Setup"ye çift tıklayın, ardından kurulumu tamamlamak için ekrandaki talimatları izleyin. Kurulum tamamlandıktan sonra bilgisayarı yeniden başlatın.

**İpucu**
Açılır pencere görünmezse, kurulum sihirbazına devam etmek için "Bu PC"yi seçin ve "UGREEN" simgesine çift tıklayın.

— 12 —

**Wi-Fi'ye Bağlanma**
(Örnek Windows 10)

1. Bilgisayarınızın görev çubuğunun sağ alt köşesindeki ⊞ simgesine tıklayın.
2. Wi-Fi adınızı seçin ve devam etmek için şifreyi girin.

**Not**
Wi-Fi adının bir örneği olarak "UGREEN" i alın.
3. Kablosuz ağı kullanmaya başlayın.

**Anteninizi Ayarlayın**
Sinyal yeterince kararlı olmadığında, daha iyi performans için antenin yönünü ayarlamaya deneyebilirsiniz.

**Notlar**
- Ürünü nemli bir ortamda bırakmayın.
- Konektör hasarlıysa ürünü zorla fişe takmayın veya fişten çıkarmayın.
- Çocukların erişemeyeceği yerlerde saklayın.

## PT

**Dica**
As instruções desse manual se aplicam a qualquer adaptador Wi-Fi USB, incluindo o CM762 e o CM763. O conteúdo a seguir exemplifica o uso do CM763, um adaptador Wi-Fi USB com uma antena externa.

**Instalar o Driver**
(Tomando Windows 10 como Exemplo)

1. Conecte o adaptador à porta USB de seu PC/laptop.
2. Clique duas vezes em "Setup" e execute o programa. Em seguida, siga as etapas para conduzir a instalação. Reinicie o computador quando a instalação for concluída.

**Aviso**
Se a janela suspensa não for exibida, selecione "Este PC" e clique duas vezes no ícone "UGREEN" para prosseguir com o assistente de instalação.

**Conectar o Seu Wi-Fi**
(Tomando Windows 10 como Exemplo)

1. Clique em ⊞ no canto inferior direito da barra de tarefas do computador.
2. Selecione seu nome de Wi-Fi e digite a senha para continuar.

**Nota**
Considere-se "UGREEN" como exemplo de nome de Wi-Fi.
3. Comece a usar a rede sem fio.

**Ajustar a Antena**
Você pode tentar ajustar a direção da antena para obter um melhor desempenho quando o sinal não estiver suficientemente estável.

**Notas**
- Não deixe o produto em ambiente úmido.
- Não conecte ou desconecte o produto à força em caso de danos ao conector.
- Mantenha o produto fora do alcance de crianças.

— 13 —

Manuale utente
PAP 22
Raccolta carta

Следующее содержание относится только к российскому региону:
ИНФОРМАЦИЯ О СЕРТИФИКАЦИИ ТОВАРА
Товар соответствует требованиям Технического регламента Таможенного союза.

— 14 —

备注：
1. 材质：70g书写纸
2. 印刷颜色：1C
3. 展开尺寸：595x170mm
4. 成品尺寸：85x85mm
5. 成型工艺：风琴折再对折
6. 长宽公差：±1mm
7. 所有成品及辅料符合欧盟包装指令94/62/EC，美国TPCH，欧盟REACH
8.印刷油墨（成品）矿物油含量需满足MOSH(C16-C35)小于0.1%；
MOAH（1-7芳香环）小于0.1%；MOAH（3-7芳香环）小于0.0001%

| SELECT | | | V | | | | | | |
|---|---|---|---|---|---|---|---|---|---|
| TOL / Dim | A | B | C | EPS | EPE | EPP | BAG | CTN | LABEL |
| 0~6 | 0.05 | 0.05 | 0.10 | | | | | | 0.20 |
| 6~30 | 0.10 | 0.15 | 0.20 | 0.50 | 0.50 | 0.50 | 3.00 | | 0.20 |
| 30~120 | 0.15 | 0.20 | 0.30 | 0.50 | 0.50 | 0.50 | 5.00 | 1.00 | 0.25 |
| 120~300 | 0.20 | 0.30 | 0.40 | 1.00 | 1.00 | 1.00 | 10.00 | 1.00 | 0.30 |
| 300~450 | 0.25 | 0.40 | 0.50 | 2.00 | 2.00 | 2.00 | 15.00 | 2.00 | 0.50 |
| 450~600 | 0.30 | 0.50 | 0.60 | 3.00 | 3.00 | 3.00 | 20.00 | 3.00 | 0.80 |
| DRAFT TOLERANCE | | | ±0.20° | | CRITICAL DIM MARK | | | | ★ |

| | | | |
|---|---|---|---|
| SCALE 1:1 | UGREEN 绿联 深圳市绿联科技股份有限公司 | | |
| SHEET 1/1 | 物料名称：说明书 | | |
| UNIT mm | 产品名称 | 项目工程师 | 核准 |
| | AX900 USB 无线网卡 | 丁天蔚 | 何艳芳 |