NOKIA

Nokia X20

Benutzerhandbuch

Ausgabe 2021-04-12 de-AT

Inhaltsverzeichnis

1 Über diese Bedienungsanleitung 5

2 Erste Schritte 6

Halten Sie Ihr Telefon aktuell 6
Tasten und Komponenten 6
Einsetzen der SIM-Karte und von Speicherkarten 8
Aufladen Ihres Mobiltelefons 9
Einschalten und Einrichten Ihres Telefons 9
Einstellungen für Dual-SIM 10
Sperren und Entsperren Ihres Mobiltelefons 11
Verwenden des Touchscreens 11

3 Grundlagen 15

Personalisieren Ihres Telefons 15
Benachrichtigungen 15
Lautstärke regeln 16
Automatische Textkorrektur 17
Google Assistant 17
Akkulaufzeit 18
Bedienungshilfen 19
UKW-Radio 19

4 Mit Freunden und Angehörigen in Verbindung bleiben 21

Anrufe 21
Kontakte 21
Senden von Nachrichten 22
E-Mail 22

5 Kamera 23

Kameragrundlagen 23
Videos 23
Ihre Fotos und Videos 24

© 2021 HMD Global Oy. Alle Rechte vorbehalten.

6 Internet und Verbindungen 25

WLAN aktivieren 25

Im Internet navigieren 25

Bluetooth® 26

NFC 27

VPN 29

7 Organisieren Ihres Tages 30

Datum und Uhrzeit 30

Wecker 30

Kalender 31

8 Karten 32

Orte suchen und Wegebeschreibungen erhalten 32

9 Apps, Updates und Backups 33

Herunterladen von Apps von Google Play 33

Freigeben von Speicherplatz auf Ihrem Telefon 33

Aktualisieren Ihrer Mobiltelefonsoftware 34

Sichern Ihrer Daten 34

Wiederherstellen der ursprünglichen Einstellungen und Entfernen privater Inhalte vom Telefon 34

10 Schutz Ihres Telefons 36

Schützen Ihres Mobiltelefons mit einer Displaysperre 36

Schützen Ihres Telefons mit Fingerabdruck 36

Schützen Ihres Telefons mit Gesichtserkennung 37

Ändern des PIN-Codes der SIM-Karte 38

Zugriffscodes 38

© 2021 HMD Global Oy. Alle Rechte vorbehalten.

11 Produkt- und Sicherheitshinweise 41

Zu Ihrer Sicherheit 41

Netzdienste und Kosten 44

Notrufe 44

Pflege Ihres Geräts 45

Wiederverwertung 46

Symbol der durchgestrichenen Abfalltonne auf Rädern 46

Akku- und Ladegerätinformationen 47

Kleinkinder 48

Medizinische Geräte 48

Implantierte medizinische Geräte 49

Hören 49

Schutz des Geräts vor schädlichen Inhalten 49

Fahrzeuge 50

Explosionsgefährdete Orte 50

Informationen zur Zertifizierung (SAR) 50

Informationen zur Verwaltung digitaler Rechte 51

Urheberrechte und andere Hinweise 52

© 2021 HMD Global Oy. Alle Rechte vorbehalten.

1 Über diese Bedienungsanleitung

Wichtig: Lesen Sie für wichtige Informationen zur sicheren Verwendung des Geräts und der Batterie die Informationen zu den Themen „Zu Ihrer Sicherheit“ und „Produktsicherheit“ in der gedruckten Bedienungsanleitung oder unter www.nokia.com/support, bevor Sie das Gerät in Betrieb nehmen. Lesen Sie für die ersten Schritte mit Ihrem neuen Gerät die gedruckte Bedienungsanleitung.

© 2021 HMD Global Oy. Alle Rechte vorbehalten.

2 Erste Schritte

HALTEN SIE IHR TELEFON AKTUELL

Ihre Mobiltelefonsoftware

Halten Sie Ihr Telefon aktuell und akzeptieren Sie verfügbare Softwareupdates, um neue und verbesserte Funktionen für Ihr Telefon zu erhalten. Durch das Aktualisieren der Software kann auch die Leistung Ihres Telefons verbessert werden.

TASTEN UND KOMPONENTEN

Ihr Telefon

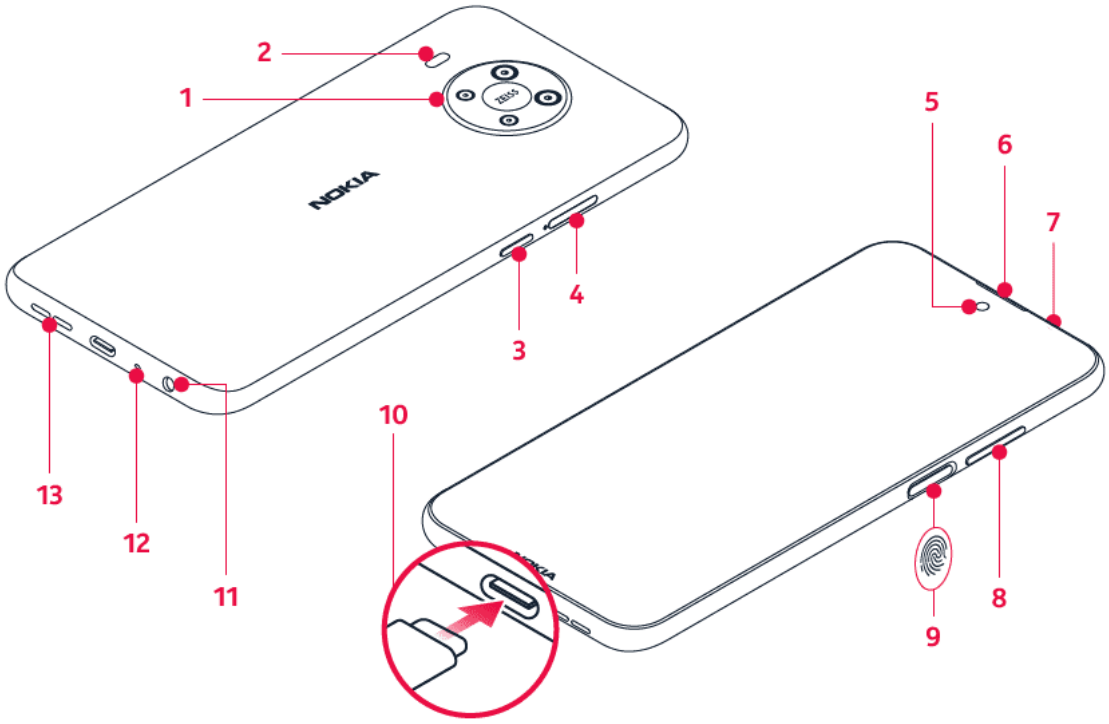

Diese Bedienungsanleitung bezieht sich auf die folgenden Modelle: TA-1341, TA-1344.

1. Kamera
2. Blitz
3. Taste für Google Assistant/Google-Suche*
4. SIM- und Speicherkartenfach
5. Kamera auf der Vorderseite
6. Hörer
7. Mikrofon
8. Lautstärketasten
9. Ein-/Aus-/Sperrtaste, Fingerabdrucksensor
10. USB-Anschluss
11. Headset-Anschluss

© 2021 HMD Global Oy. Alle Rechte vorbehalten.

12. Mikrofon
13. Lautsprecher

Zubehör, das in diesem Benutzerhandbuch erwähnt wird, wie beispielsweise Ladegeräte, Headsets oder Datenkabel, muss möglicherweise separat erworben werden.

- Google Assistant ist in bestimmten Sprachen und Ländern nicht verfügbar. Wo Google Assistant nicht verfügbar ist, wird dieser Dienst durch die Google-Suche ersetzt. Prüfen Sie die Verfügbarkeit unter https://support.google.com/assistant.

Komponenten und Anschlüsse, Magnetismus

Schließen Sie keine Produkte an, die ein Ausgangssignal erzeugen, da das Gerät dadurch beschädigt werden kann. Schließen Sie keine Spannungsquelle an den Audioanschluss an. Achten Sie besonders auf die Einstellung der Lautstärke, wenn Sie ein externes Gerät oder Headset an den Audioanschluss anschließen, das nicht für die Verwendung mit diesem Gerät zugelassen wurde.

Teile des Geräts sind magnetisch. Deshalb werden Metallgegenstände möglicherweise vom Gerät angezogen. Platzieren Sie Kreditkarten oder andere Magnetstreifenkarten nicht für längere Zeit in der Nähe des Mobiltelefons, da die Karten ansonsten beschädigt werden können.

© 2021 HMD Global Oy. Alle Rechte vorbehalten.

EINSETZEN DER SIM-KARTE UND VON SPEICHERKARTEN

Einsetzen der Karten

1. Öffnen Sie das SIM-Kartenfach: Setzen Sie den Öffnerstift in die Vertiefung des Fachs, und ziehen Sie das Fach heraus.
2. Wenn Sie ein Single-SIM-Telefon haben, legen Sie im Fach eine Nano-SIM-Karte in Steckplatz 1 und eine Speicherkarte in Steckplatz 2 mit den Kontaktflächen nach unten ein. Wenn Sie ein Dual-SIM-Telefon haben, legen Sie eine Nano-SIM-Karte in Steckplatz 1 und entweder eine zweite SIM-Karte oder eine Speicherkarte in Steckplatz 2 mit den Kontaktflächen nach unten ein.
3. Schieben Sie das Fach wieder ein.

__Tipp: __ Informationen dazu, ob Ihr Telefon zwei SIM-Karten verwenden kann, finden Sie auf dem Etikett auf der Verkaufsverpackung. Wenn auf dem Etikett 2 IMEI-Codes angegeben sind, haben Sie ein Dual-SIM-Telefon.

Wichtig: Nehmen Sie die Speicherkarte nicht heraus, wenn eine App darauf zugreift. Dadurch kann sowohl die Karte als auch das Gerät beschädigt werden. Außerdem können die auf der Karte gespeicherten Daten beschädigt werden.

__Tipp: __ Verwenden Sie eine schnelle, bis zu 512 GB große microSD-Speicherkarte eines bekannten Herstellers.

© 2021 HMD Global Oy. Alle Rechte vorbehalten.

AUFLADEN IHRES MOBILTELEFONS

Laden des Akkus

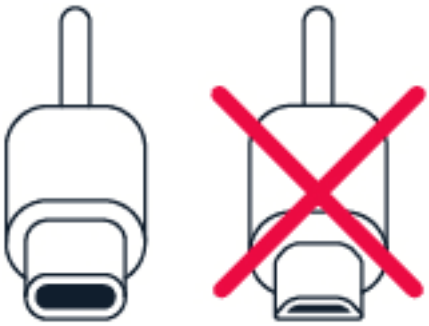

1. Schließen Sie ein kompatibles Ladegerät an eine Netzsteckdose an.
2. Verbinden Sie das Kabel mit Ihrem Telefon.

Ihr Telefon unterstützt Kabel des Typs USB-C. Sie können Ihr Telefon auch über ein USB-Kabel von einem Computer aus aufladen. Dies dauert jedoch möglicherweise länger.

Wenn der Akku vollständig entladen ist, dauert es möglicherweise einige Minuten, bis die Ladeanzeige im Display angezeigt wird.

EINSCHALTEN UND EINRICHTEN IHRES TELEFONS

Nach dem erstmaligen Einschalten des Telefons werden Sie durch die Einrichtung der Netzwerkverbindungen und Telefoneinstellungen geleitet.

Einschalten des Telefons

1. Wenn Sie das Mobiltelefon einschalten möchten, halten Sie die Ein-/Aus–Taste gedrückt, bis das Mobiltelefon vibriert.
2. Wenn das Telefon eingeschaltet ist, wählen Sie Ihre Sprache und Region.
3. Befolgen Sie die auf Ihrem Telefon angezeigten Anweisungen.

Übertragen von Daten von Ihrem vorherigen Telefon

Sie können Daten von einem alten zu Ihrem neuen Telefon übernehmen. Hierzu verwenden Sie Ihr Google-Konto.

Informationen zur Sicherung der Daten auf Ihrem alten Mobiltelefon in Ihrem Google-Konto finden Sie in der Bedienungsanleitung Ihres alten Telefons.

© 2021 HMD Global Oy. Alle Rechte vorbehalten.

1. Tippen Sie auf Einstellungen > Konten > Konto hinzufügen > Google.
2. Wählen Sie die Daten aus, die Sie auf Ihrem neuen Telefon wiederherstellen möchten. Die Synchronisierung wird automatisch gestartet, sobald Ihr Telefon mit dem Internet verbunden ist.

Wiederherstellen der App-Einstellungen von Ihrem vorherigen Android™-Telefon

Wenn Ihr vorheriges Telefon ein Android-Telefon ist und die Sicherung zu einem Google-Konto auf diesem aktiviert ist, können Sie Ihre App-Einstellungen und WLAN-Kennwörter wiederherstellen.

1. Tippen Sie auf Einstellungen > System > Sicherung.
2. Schalten Sie Sicherung auf Google Drive auf An.

EINSTELLUNGEN FÜR DUAL-SIM

Wenn Sie ein Dual-SIM-Telefon besitzen, können Sie zwei SIM-Karten in Ihr Mobiltelefon einsetzen, und eine z. B. für die Arbeit und die andere für persönliche Zwecke verwenden.

Wählen der SIM-Karte, die verwendet werden soll

Wenn Sie beispielsweise einen Anruf tätigen, können Sie die dafür zu verwendende SIM-Karte auswählen, indem Sie auf die entsprechende Schaltfläche SIM 1 oder SIM 2 tippen, nachdem Sie die Nummer gewählt haben.

Auf Ihrem Telefon wird der Netzstatus für beide SIM-Karten separat angezeigt. Beide SIM-Karten sind verfügbar, wenn das Gerät nicht verwendet wird. Wenn eine SIM-Karte aktiv ist, z. B. bei einem Anruf, ist die andere jedoch möglicherweise nicht verfügbar.

Verwalten Ihrer SIMs

Möchten Sie nicht, dass die Arbeit Ihre Freizeit beeinträchtigt? Oder verfügt eine SIM-Karte über eine günstigere Datenverbindung? Sie können die zu verwendende SIM-Karte auswählen.

Tippen Sie auf Einstellungen > Netzwerk & Internet, und tippen Sie auf die SIM-Karte.

Umbenennen einer SIM-Karte

Tippen Sie auf die SIM-Karte, die Sie umbenennen möchten, und geben Sie den gewünschten Namen ein.

© 2021 HMD Global Oy. Alle Rechte vorbehalten.

Auswählen der SIM-Karte, die für Anrufe oder Datenverbindungen verwendet werden soll

Tippen Sie unter Bevorzugte SIM für auf die Einstellung, die Sie ändern möchten, und wählen Sie die SIM-Karte.

SPERREN UND ENTSPERREN IHRES MOBILTELEFONS

Sperren des Telefons

Wenn Sie Ihr Telefon in der Hosen- oder Handtasche tragen, können Sie durch Sperren der Tasten und des Bildschirms verhindern, dass unbeabsichtigt Anrufe getätigt werden.

Um die Tasten und den Bildschirm zu sperren, drücken Sie auf die Ein-/Aus-Taste.

Entsperren von Tasten und Bildschirm

Drücken Sie auf die Ein-/Aus-Taste, und wischen Sie über den Bildschirm nach oben. Geben Sie bei Aufforderung zusätzliche Anmeldedaten ein.

VERWENDEN DES TOUCHSCREENS

Wichtig: Vermeiden Sie Kratzer auf dem Touchscreen. Verwenden Sie keine wirklichen Kugelschreiber, Bleistifte oder anderen scharfen Gegenstände auf dem Touchscreen.

Tippen und halten, um ein Objekt zu ziehen

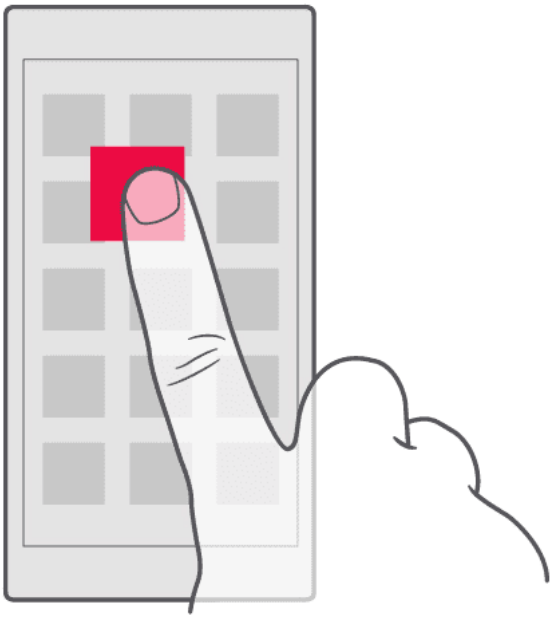

© 2021 HMD Global Oy. Alle Rechte vorbehalten.

Legen Sie Ihren Finger einige Sekunden lang auf das Objekt und fahren Sie dann mit dem Finger über den Bildschirm.

Wischen

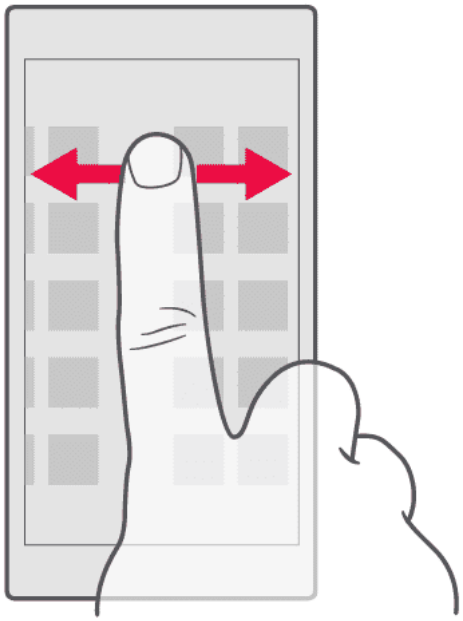

Legen Sie einen Finger auf den Bildschirm und ziehen Sie ihn in die gewünschte Richtung.

Navigieren durch eine lange Liste oder ein Menü

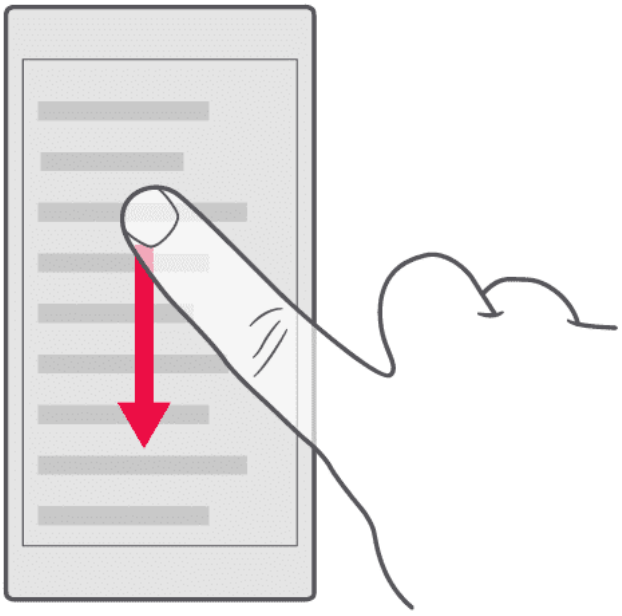

© 2021 HMD Global Oy. Alle Rechte vorbehalten.

Ziehen Sie Ihren Finger schnell in einer schwungvollen Bewegung auf dem Bildschirm nach oben oder unten, und heben den Finger dann vom Bildschirm weg. Tippen Sie auf den Bildschirm, um das Navigieren zu beenden.

Vergrößern oder Verkleinern der Darstellung

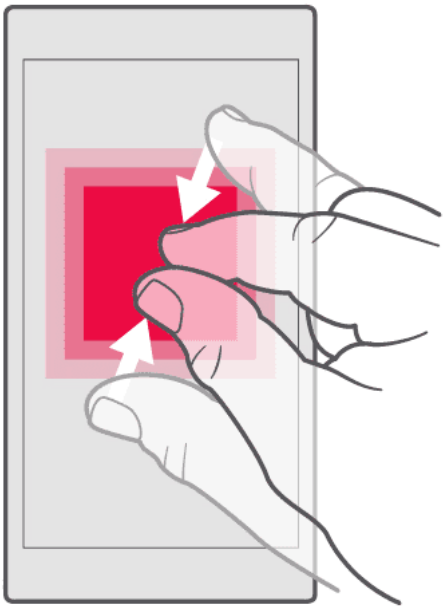

Legen Sie zwei Finger auf ein Element, zum Beispiel eine Karte, ein Foto oder eine Webseite, und schieben Sie Ihre Finger auseinander oder zusammen.

Sperren der Bildschirmausrichtung

Der Bildschirm dreht sich automatisch, wenn Sie das Telefon um 90 Grad drehen.

Um den Bildschirm im Hochformat zu sperren, wischen Sie von oben nach unten über den Bildschirm, und tippen Sie auf Automatisch drehen, um zu Hochformat zu wechseln.

Navigieren mit Gesten

Um die Gesten-Navigation einzuschalten, tippen Sie auf Einstellungen > System > Gesten > Systemnavigation > Navigation mit Gesten.

Um alle Apps anzuzeigen, wischen Sie auf dem Bildschirm von unten nach oben. – Um zum Startbildschirm zu wechseln, wischen Sie auf dem Bildschirm von unten nach oben. Die vorherige App bleibt im Hintergrund geöffnet. – Um die offenen Apps anzuzeigen, wischen Sie vom unteren Bildschirmrand nach oben, ohne den Finger loszulassen, bis Sie die Apps sehen, und lassen Sie dann Ihren Finger los. – Um zu einer anderen geöffneten App zu wechseln,

© 2021 HMD Global Oy. Alle Rechte vorbehalten.

tippen Sie auf die betreffende App. – Um alle geöffneten Apps zu schließen, wischen Sie nach rechts durch alle Apps und tippen Sie auf ALLE LÖSCHEN. – Um zum vorherigen Bildschirm zurückzukehren, wischen Sie vom rechten oder linken Bildschirmrand. Ihr Telefon speichert alle Anwendungen und Websites, die Sie seit der letzten Sperrung Ihres Bildschirms besucht haben.

Navigieren mit Tasten

Um die Navigationstasten einzuschalten, tippen Sie auf Einstellungen > System > Gesten > Systemnavigation > 3-Tasten-Navigation.

– Für eine Übersicht aller Apps wischen Sie die Startbildschirm-Taste ⦿. – Um zum Startbildschirm zu wechseln, tippen Sie auf die Startbildschirm-Taste. Die vorherige App bleibt im Hintergrund geöffnet. – Um zu sehen, welche Apps geöffnet sind, tippen Sie auf ■. – Um zu einer anderen geöffneten App zu wechseln, wischen Sie nach rechts und tippen auf die betreffende App. – Um alle geöffneten Apps zu schließen, wischen Sie nach rechts durch alle Apps und tippen Sie auf ALLE LÖSCHEN. – Um zurück zum vorherigen Bildschirm zu wechseln, tippen Sie auf ◁. Ihr Telefon speichert alle Anwendungen und Websites, die Sie seit der letzten Sperrung Ihres Bildschirms besucht haben.

© 2021 HMD Global Oy. Alle Rechte vorbehalten.

3 Grundlagen

PERSONALISIEREN IHRES TELEFONS

Ändern des Hintergrunds

Tippen Sie auf Einstellungen > Display > Hintergrund.

Ändern des Telefonklingeltons

Tippen Sie auf Einstellungen > Töne > Telefonklingelton (SIM1) oder Erweitert > Telefonklingeltone (SIM2), und wählen Sie den Ton aus.

Ändern des Benachrichtigungstons für Mitteilungen

Tippen Sie auf Einstellungen > Töne > Erweitert > Standard-Benachrichtigungston.

BENACHRICHTIGUNGEN

Verwenden der Benachrichtigungsleiste

Wenn Sie neue Benachrichtigungen erhalten, z. B. über Nachrichten oder verpasste Anrufe, werden oben auf dem Bildschirm Symbole angezeigt.

Wischen Sie vom oberen Bildschirmrand nach unten, um weitere Informationen zu den Benachrichtigungen anzuzeigen. Um die Ansicht zu schließen, wischen Sie auf dem Bildschirm nach oben.

Um die Benachrichtigungseinstellungen einer App zu ändern, tippen Sie auf Einstellungen > Apps & Benachrichtigungen. Tippen Sie dann auf den Namen der App und anschließend auf Benachrichtigungen.

Messaging-Benachrichtigungen

Sie können Ihre wichtigsten Dialoge nach Wichtigkeit anordnen. Wenn Sie eine Benachrichtigung über eine neue Mitteilung erhalten, wischen Sie vom oberen Bildschirmrand nach unten. Tippen und halten Sie die Mitteilung, und tippen Sie auf Priorität > Übernehmen. Der Dialog verbleibt an oberster Stelle Konversationsliste, und im Sperrbildschirm wird angezeigt, wenn neue Mitteilungen im vorrangigen Dialog vorhanden sind.

© 2021 HMD Global Oy. Alle Rechte vorbehalten.

Verwenden der Schnelleinstellungssymbole

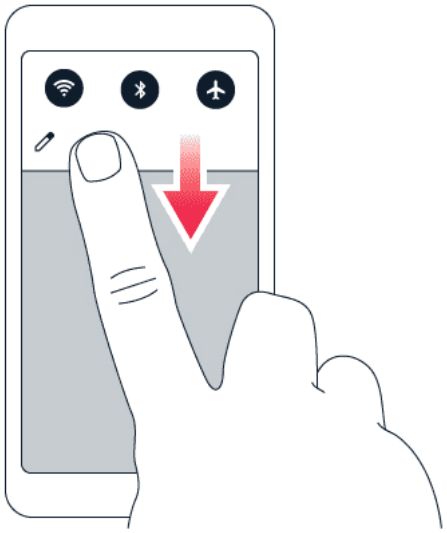

Zum Aktivieren von Funktionen tippen Sie auf der Benachrichtigungsleiste auf die Schnelleinstellungssymbole. Um weitere Symbol anzuzeigen, ziehen Sie das Menü nach unten.

Um die Symbole neu anzuordnen, tippen Sie auf ✎, tippen dann länger auf ein Symbol und ziehen Sie es an einen anderen Ort.

LAUTSTÄRKE REGELN

Einstellen der Lautstärke

Wenn Sie Ihr Telefon in lauten Umgebungen schlecht hören können oder Anrufe zu laut sind, können Sie die Lautstärke mithilfe der Lautstärketasten an der Seite einstellen.

Schließen Sie keine Produkte an, die ein Ausgangssignal erzeugen, da das Gerät dadurch beschädigt werden kann. Schließen Sie keine Spannungsquelle an den Audioanschluss an. Achten Sie besonders auf die Einstellung der Lautstärke, wenn Sie ein externes Gerät oder Headset an den Audioanschluss anschließen, das nicht für die Verwendung mit diesem Gerät zugelassen wurde.

Ändern der Lautstärke für Medien und Apps

Drücken Sie auf eine Lautstärketaste an der Seite des Mobiltelefons, um die Statusleiste für die Lautstärke anzuzeigen, tippen Sie auf ⚙, und ziehen Sie dann den Schieberegler auf der Lautstärkeleiste für Medien und Apps nach links oder nach rechts.

Stummschalten des Telefons

Um das Telefon stumm zu schalten, drücken Sie auf die Lautstärketaste, und tippen Sie auf 🔔, um das Telefon nur auf Vibration einzustellen, und tippen Sie auf 📳, um es stumm zu stellen.

© 2021 HMD Global Oy. Alle Rechte vorbehalten.

AUTOMATISCHE TEXTKORREKTUR

Verwenden von Tastatur-Wortvorschlägen

Ihr Telefon schlägt Wörter während der Eingabe vor, damit Sie schneller und genauer schreiben können. Wortvorschläge stehen möglicherweise nicht in allen Sprachen zur Verfügung.

Wenn Sie ein Wort zu schreiben beginnen, schlägt Ihr Telefon mögliche Wörter vor. Wenn das gewünschte Wort in der Vorschlagsleiste angezeigt wird, wählen Sie das Wort aus. Um weitere Vorschläge zu sehen, tippen Sie länger auf den Vorschlag.

Tipp:_ Wird das vorgeschlagene Wort fett dargestellt, wird das Wort, das Sie gerade schreiben, dadurch ersetzt. Ist das Wort falsch, tippen Sie länger darauf, um das ursprüngliche Wort mit anderen Vorschlägen anzuzeigen.
Wenn keine Wortvorschläge während der Texteingabe angezeigt werden sollen, schalten Sie die Textkorrektur aus. Tippen Sie auf Einstellungen > System > Sprachen & Eingabe > Bildschirmtastatur. Wählen Sie Tastatur aus, die Sie gewöhnlich verwenden. Tippen Sie auf Textkorrektur und deaktivieren Sie die Textkorrekturmethoden, die nicht verwendet werden sollen.

Korrigieren eines Wortes

Wenn Sie ein Wort falsch geschrieben haben, tippen Sie darauf, um Korrekturvorschläge anzuzeigen.

Ausschalten der Rechtschreibprüfung

Tippen Sie auf Einstellungen > System > Sprachen & Eingabe > Erweitert > Rechtschreibprüfung und schalten Sie Rechtschreibprüfung verwenden aus.

GOOGLE ASSISTANT

Google Assistant ist nur in ausgewählten Märkten und Sprachen verfügbar. Wo Google Assistant nicht verfügbar ist, wird dieser Dienst durch die Google-Suche ersetzt. Prüfen Sie die Verfügbarkeit unter https://support.google.com/assistant. Google Assistant hilft Ihnen zum Beispiel dabei, Informationen online zu suchen, Wörter und Sätze zu übersetzen oder Notizen und Kalendertermine anzulegen. Sie können Google Assistant auch verwenden, wenn Ihr Telefon gesperrt ist. Google Assistant fordert Sie jedoch auf, Ihr Telefon zu entsperren, bevor Sie auf Ihre privaten Daten zugreifen.

Verwenden der Google Assistant-Taste

Um auf die Google Assistant-Dienste zuzugreifen, verwenden Sie die Google Assistant-Taste an der Seite Ihres Telefons:

© 2021 HMD Global Oy. Alle Rechte vorbehalten.

- Drücken Sie die Taste einmal, um Google Assistant zu starten.
- Halten Sie die Taste gedrückt, um mit Google Assistant zu sprechen. Stellen Sie Ihre Frage und lassen Sie die Taste los. Sie sehen die Antwort von Google Assistant auf dem Display Ihres Telefons.

Wenn Ihr Land oder Ihre Region Google Assistant nicht unterstützt, können Sie die Google Assistant-Taste dennoch verwenden:

- Drücken Sie die Taste einmal, um die Google-Suche zu öffnen.
- Halten Sie die Taste gedrückt, um die Google-Sprachsuche zu verwenden. Stellen Sie Ihre Frage und lassen Sie die Taste los. Sie sehen die Antwort von Google auf dem Display Ihres Telefons.

Ausschalten der Google Assistant-Taste

Tippen Sie zum Ausschalten der Google Assistant-Taste auf Einstellungen > System > Gesten > Google Assistant-Taste, und deaktivieren Sie Google Assistant-Taste.

AKKULAUFZEIT

Es gibt verschiedene Schritte, mit denen Sie auf Ihrem Telefon Energie sparen können.

Verlängern der Akkulaufzeit

So sparen Sie Strom:

1. Laden Sie den Akku immer vollständig auf.
2. Schalten Sie überflüssige Töne aus, z. B. Töne bei Berührung. Tippen Sie auf Einstellungen > Töne > Erweitert und wählen Sie unter Andere Töne und Vibration, welche Töne beibehalten werden sollen.
3. Verwenden Sie anstatt des Lautsprechers einen kabelgebundenen Kopfhörer.
4. Stellen Sie den Bildschirm des Telefons so ein, dass er nach kurzer Zeit abgeschaltet wird. Tippen Sie auf Einstellungen > Display > Erweitert > Display-Zeitlimit, und wählen Sie die Zeit aus.
5. Tippen Sie auf Einstellungen > Display > Helligkeitsstufe. Um die Helligkeit anzupassen, ziehen Sie den Schieberegler für die Helligkeitsstufe. Achten Sie darauf, dass Adaptive Helligkeit deaktiviert ist.
6. Beenden Sie Apps, die im Hintergrund ausgeführt werden.
7. Verwenden Sie Ortungsdienste selektiv: Deaktivieren Sie die Ortungsdienste, wenn Sie diese nicht benötigen. Tippen Sie auf Einstellungen > Standort und deaktivieren Sie Standort verwenden.
8. Verwenden Sie Netzwerkverbindungen selektiv: Aktivieren Sie Bluetooth nur

© 2021 HMD Global Oy. Alle Rechte vorbehalten.

bei Bedarf. Verwenden Sie für die Verbindung zum Internet eine WLAN-Netzwerkverbindung anstatt einer mobilen Datenverbindung. Unterbinden Sie, dass Ihr Telefon nach verfügbaren Drahtlosnetzwerken sucht. Tippen Sie auf Einstellungen > Netzwerk & Internet > WLAN, und deaktivieren Sie WLAN. Wenn Sie sich Musik anhören oder Ihr Telefon anderweitig verwenden, aber keine Anrufe tätigen oder empfangen möchten, schalten Sie den Flugmodus ein. Tippen Sie auf Einstellungen > Netzwerk & Internet > Flugmodus. Im Flugmodus sind Verbindungen zum Mobilfunknetz und die WLAN-Funktionen des Geräts ausgeschaltet.

BEDIENUNGSHILFEN

Sie können verschiedene Einstellungen ändern, um die Verwendung des Telefons einfacher zu machen.

Erhöhen oder Verringern der Schriftgröße

Möchten Sie auf Ihrem Telefon größere Schrift anzeigen?

1. Tippen Sie auf Einstellungen > Bedienungshilfen.
2. Tippen Sie auf Schriftgröße. Um die Schriftgröße zu erhöhen oder zu verringern, ziehen Sie den Schieberegler für die Schriftgröße.

Erhöhen oder Verringern der Anzeigegröße

Möchten Sie die Elemente auf dem Bildschirm kleiner oder größer anzeigen?

1. Tippen Sie auf Einstellungen > Bedienungshilfen.
2. Tippen Sie auf Anzeigegröße und verwenden Sie zur Anpassung der Anzeigegröße den Anzeigegröße-Schieberegler.

UKW-RADIO

Um Radio zu hören, müssen Sie ein kompatibles Headset an das Telefon anschließen. Das Headset fungiert als Antenne. Das Headset ist möglicherweise separat erhältlich.

Anhören von UKW-Radio

Tippen Sie nach dem Anschluss des Headsets auf UKW-Radio.

© 2021 HMD Global Oy. Alle Rechte vorbehalten.

- Um das Radio einzuschalten, tippen Sie auf ▶.
- Um Radiosender zu suchen, tippen Sie auf ⋮ > Sender suchen.
- Um zu einem anderen Sender zu wechseln, ziehen Sie die Kanalfrequenzlinie nach links oder rechts.
- Um einen Sender zu speichern, tippen Sie auf ♡.
- Um einen Radiosender über den Telefonlautsprecher wiederzugeben, tippen Sie auf 🎧. Lassen Sie das Headset angeschlossen.
- Um das Radio auszuschalten, tippen Sie auf ⏹.

Tipp zur Fehlersuche: Falls das Radio nicht funktioniert, kontrollieren Sie, ob das Headset richtig angeschlossen ist.

© 2021 HMD Global Oy. Alle Rechte vorbehalten.

4 Mit Freunden und Angehörigen in Verbindung bleiben

ANRUFE

Tätigen von Anrufen

1. Tippen Sie auf .
2. Tippen Sie auf , und geben Sie die Nummer ein, oder tippen Sie auf , und wählen Sie den Kontakt aus, den Sie anrufen möchten.
3. Tippen Sie auf . Wenn Sie eine zweite SIM-Karte eingelegt haben, tippen Sie auf das entsprechende Symbol, um einen Anruf von dieser SIM-Karte aus zu tätigen.

Annehmen eines Anrufs

Wenn Ihr Telefon klingelt, während der Bildschirm entsperrt ist, tippen Sie auf ANTWORTEN. Wenn Ihr Telefon klingelt, während der Bildschirm gesperrt ist, wischen Sie nach oben, um zu antworten.

Einen Anruf ablehnen

Wenn Ihr Telefon klingelt, während der Bildschirm entsperrt ist, tippen Sie auf ABLEHNEN. Wenn Ihr Telefon klingelt, während der Bildschirm gesperrt ist, wischen Sie nach unten, um den Anruf abzulehnen.

KONTAKTE

Speichern eines Kontakts aus der Anrufliste

1. Tippen Sie auf > , um Ihre Anrufliste zu sehen.
2. Tippen Sie auf die Nummer, die Sie speichern möchten.
3. Tippen Sie auf Kontakt hinzufügen. Wenn dies ein neuer Kontakt ist, geben Sie die Kontaktinformationen ein und tippen Sie auf Speichern. Wenn dieser Kontakt bereits in Ihrer Kontaktliste enthalten ist, tippen Sie auf Zu vorhandenem hinzufügen, wählen Sie den Kontakt aus und tippen Sie auf Speichern.

Hinzufügen eines Kontakts

1. Tippen Sie auf Kontakte > .
2. Geben Sie die Informationen ein.
3. Tippen Sie auf Speichern.

© 2021 HMD Global Oy. Alle Rechte vorbehalten.

SENDEN VON NACHRICHTEN

Senden einer Nachricht

1. Tippen Sie auf Nachrichten.
2. Tippen Sie auf Chat beginnen.
3. Um einen Empfänger hinzuzufügen, tippen Sie auf ⠿, geben die Nummer ein und tippen auf ✓. Um einen Empfänger aus Ihrer Kontaktliste einzufügen, beginnen Sie mit der Eingabe des Namens und tippen Sie auf den Kontakt.
4. Um weitere Empfänger hinzuzufügen, tippen Sie auf 👤+. Tippen Sie nach der Auswahl aller Empfänger auf Weiter.
5. Schreiben Sie Ihre Nachricht in das Textfeld.
6. Tippen Sie auf ➤.

E-MAIL

Sie können E-Mails mit Ihrem Telefon versenden, wenn Sie unterwegs sind.

Hinzufügen eines E-Mail-Kontos

Wenn Sie die Gmail-App zum ersten Mal verwenden, werden Sie aufgefordert, Ihr E-Mail-Konto einzurichten.

1. Tippen Sie auf Gmail.
2. Sie können die mit Ihrem Google-Konto verbundene Adresse auswählen oder auf Eine E-Mail-Adresse hinzufügen tippen.
3. Wenn Sie alle Konten hinzugefügt haben, tippen Sie auf ZU GMAIL.

Senden einer E-Mail

1. Tippen Sie auf Gmail.
2. Tippen Sie auf ✎.
3. Geben Sie im Feld An eine Adresse ein oder tippen Sie auf ⋮ > Aus Kontakten hinzufügen.
4. Geben Sie den Betreff und den Inhalt der E-Mail-Nachricht ein.
5. Tippen Sie auf ➤.

© 2021 HMD Global Oy. Alle Rechte vorbehalten.

5 Kamera

KAMERAGRUNDLAGEN

Aufnehmen von Fotos

Schießen Sie scharfe und lebendige Fotos – nehmen Sie die besten Momente in Ihrem Fotoalbum auf.

1. Tippen Sie auf Kamera.
2. Erfassen Sie das gewünschte Motiv.
3. Tippen Sie auf ○.

Aufnehmen eines Selbstporträts

1. Tippen Sie auf Kamera > , um zur Frontkamera zu wechseln.
2. Tippen Sie auf ○.

Aufnehmen von Fotos mit Selbstauslöser

1. Tippen Sie auf Kamera.
2. Tippen Sie auf und wählen Sie die Zeit.
3. Tippen Sie auf ○.

Aufnehmen von Makrofotos

Der Makromodus ermöglicht Nahaufnahmen, um auch sehr kleine Details abzubilden.

1. Tippen Sie auf Kamera > Mehr > Makro.
2. Tippen Sie auf ○.

VIDEOS

Aufnehmen eines Videos

© 2021 HMD Global Oy. Alle Rechte vorbehalten.

1. Tippen Sie auf Kamera.
2. Tippen Sie zum Umschalten auf den Videoaufnahmemodus auf Video.
3. Tippen Sie auf ⊙, um die Aufnahme zu starten.
4. Um die Aufnahme zu beenden, tippen Sie auf ⊙.
5. Um zum Kameramodus zurückzukehren, tippen Sie auf Foto.

IHRE FOTOS UND VIDEOS

Anzeigen von Fotos und Videos auf Ihrem Telefon

Tippen Sie auf Fotos.

Kopieren von Fotos und Videos auf Ihren Computer

Möchten Sie sich Ihre Fotos oder Videos auf einem größeren Bildschirm ansehen? Übertragen Sie sie dann auf Ihren Computer.

Verwenden Sie den Dateimanager Ihres PCs, um Fotos und Videos auf den Computer zu kopieren bzw. zu verschieben.

Schließen Sie Ihr Telefon über ein kompatibles USB-Kabel an einen Computer an. Öffnen Sie zur Einstellung des USB-Verbindungstyps die Benachrichtigungsleiste, und tippen Sie auf die USB-Benachrichtigung.

Weitergeben Ihrer Fotos und Videos

1. Tippen Sie zuerst auf Fotos, dann auf das zu teilende Foto und danach auf ⋖.
2. Wählen Sie, wie Sie das Foto oder Video weitergeben möchten.

© 2021 HMD Global Oy. Alle Rechte vorbehalten.

6 Internet und Verbindungen

WLAN AKTIVIEREN

Eine WLAN-Verbindung ist im Vergleich zu einer mobilen Datenverbindung im Allgemeinen schneller und kostengünstiger. Wenn sowohl WLAN- als auch mobile Datenverbindungen zur Verfügung stehen, verwendet das Telefon die WLAN-Verbindung.

WLAN aktivieren

1. Tippen Sie auf Einstellungen > Netzwerk & Internet > WLAN.
2. Schalten Sie WLAN verwenden ein.
3. Wählen Sie die gewünschte Verbindung aus.

Ihre WLAN-Verbindung ist aktiv, wenn ▼ am oberen Bildschirmrand in der Statusleiste angezeigt wird.

Wichtig: Verwenden Sie eine Verschlüsselungsmethode, um die Sicherheit Ihrer WLAN-Verbindung zu erhöhen. Durch die Datenverschlüsselung minimieren Sie das Risiko eines unbefugten Zugriffs auf Ihre Daten.

__Tipp:__Wenn Sie Standorte nachverfolgen möchten, wenn keine Satellitensignale verfügbar sind, z. B. in Innenräumen und zwischen hohen Gebäuden, schalten Sie das WLAN ein, um die Standortgenauigkeit zu erhöhen.

[1] Hinweis: In einigen Ländern gelten möglicherweise Einschränkungen für die WLAN-Nutzung. In der EU dürfen in Gebäuden nur WLAN-Verbindungen mit 5150–5350 MHz verwendet werden, und in den USA und Kanada dürfen in Gebäuden nur WLAN-Verbindungen mit 5,15–5,25 GHz verwendet werden. Weitere Informationen erhalten Sie bei den zuständigen Behörden.

Wichtig: Verwenden Sie eine Verschlüsselungsmethode, um die Sicherheit Ihrer WLAN-Verbindung zu erhöhen. Durch die Datenverschlüsselung minimieren Sie das Risiko eines unbefugten Zugriffs auf Ihre Daten.

IM INTERNET NAVIGIEREN

Durchsuchen des Internets

1. Tippen Sie auf Chrome.
2. Schreiben Sie einen Suchbegriff oder eine Webadresse in das Suchfeld.
3. Tippen Sie auf → oder wählen Sie aus den vorgeschlagenen Übereinstimmungen.

__Tipp:__Wenn Sie für Datenübertragungen über keinen Pauschaltarif von Ihrem Netzdienstanbieter verfügen, können Sie eine Verbindung zum Internet über ein WLAN-Netzwerk herstellen, um Kosten für die Datenübertragung zu sparen.

© 2021 HMD Global Oy. Alle Rechte vorbehalten.

Verwenden Sie Ihr Telefon, um Ihren Computer mit dem Internet zu verbinden

Verwenden Sie Ihre mobile Datenverbindung, um mit Ihrem Laptop oder einem anderen Gerät auf das Internet zuzugreifen.

1. Tippen Sie auf Einstellungen > Netzwerk & Internet > Hotspot & Tethering.
2. Aktivieren Sie WLAN-Hotspot um Ihre mobile Datenverbindung über WLAN zu teilen, USB-Tethering um eine USB-Verbindung zu verwenden, Bluetooth-Tethering, um Bluetooth zu verwenden, oder Ethernet-Tethering, um eine USB-Ethernet-Kabelverbindung zu verwenden.

Das andere Gerät verwendet Daten über Ihre Datenverbindung. Dies kann Datenübertragungskosten nach sich ziehen. Informationen zur Verfügbarkeit und zu den Kosten erhalten Sie von Ihrem Netzdienstanbieter.

BLUETOOTH®

Sie können eine drahtlose Verbindung zu anderen kompatiblen Geräten, wie zum Beispiel Telefone, Computer, Headsets oder KFZ-Zubehör, herstellen. Außerdem können Sie Ihre Fotos an kompatible Telefone oder an Ihren Computer senden.

Verbinden mit einem Bluetooth-Gerät

Sie können Ihr Telefon mit zahlreichen nützlichen Bluetooth-Geräten verbinden. Zum Beispiel: Mit einem drahtlosen Headset (separat erhältlich) haben Sie beim Telefonieren beide Hände frei. So können Sie beispielsweise während eines Anrufs weiter am Computer arbeiten. Die Verbindung eines Telefons mit einem Bluetooth-Gerät wird als ”Koppeln” bezeichnet.

1. Tippen Sie auf Einstellungen > Verbundene Geräte > Verbindungseinstellungen > Bluetooth.
2. Schalten Sie Bluetooth auf An.
3. Stellen Sie sicher, dass das andere Gerät eingeschaltet ist. Möglicherweise müssen Sie den Kopplungsvorgang von dem anderen Gerät aus starten. Weitere Informationen finden Sie im Benutzerhandbuch für das andere Gerät.
4. Tippen Sie zuerst auf Neues Gerät koppeln und danach in der Liste der erkannten Bluetooth-Geräte auf das zu koppelnde Gerät.
5. Möglicherweise müssen Sie einen Passcode eingeben. Weitere Informationen finden Sie im Benutzerhandbuch für das andere Gerät.

Geräte mit drahtloser Bluetooth-Technologie kommunizieren mithilfe von Funkwellen, so dass keine direkte Sichtverbindung bestehen muss. Der Abstand zwischen Bluetooth Geräten darf jedoch nicht mehr als 10 Meter (33 Fuß) betragen. Die Verbindung unterliegt jedoch Beeinträchtigungen durch Hindernisse, z. B. Wände, oder durch andere elektronische Geräte.

© 2021 HMD Global Oy. Alle Rechte vorbehalten.

Gekoppelte Geräte können sich mit Ihrem Telefon verbinden, wenn Bluetooth eingeschaltet ist. Andere Geräte können Ihr Telefon nur dann erkennen, wenn die Ansicht für die Bluetooth-Einstellungen geöffnet ist.

Führen Sie keine Kopplung mit unbekannten Geräten durch, und akzeptieren Sie keine Verbindungsanforderungen von unbekannten Geräten. Auf diese Weise können Sie Ihr Telefon vor schädlichen Inhalten schützen.

Freigeben Ihrer Inhalte über Bluetooth

Wenn Sie Ihre Fotos oder anderen Inhalte für Freunde freigeben möchten, senden Sie sie über Bluetooth an deren Telefon.

Sie können mehrere Bluetooth-Verbindungen gleichzeitig verwenden. Während Sie beispielsweise ein Bluetooth-Headset verwenden, können Sie weiterhin Daten an ein anderes Telefon senden.

1. Tippen Sie auf Einstellungen > Verbundene Geräte > Verbindungseinstellungen > Bluetooth.
2. Stellen Sie sicher, dass Bluetooth auf beiden Telefonen aktiviert und diese sich in Sichtweite voneinander befinden.
3. Gehen Sie zum Inhalt, den Sie senden wollen, und tippen Sie auf > Bluetooth.
4. Tippen Sie in der Liste der gefundenen Bluetooth-Geräte auf das Telefon Ihres Freundes.
5. Wenn das andere Telefon einen Passcode benötigt, geben Sie den Passcode ein, und tippen Sie Pairing.

Der Passcode wird nur verwendet, wenn Sie zum ersten Mal eine Verbindung zu einem bestimmten Gerät herstellen.

Entfernen einer Kopplung

Wenn Sie das Gerät, mit dem Sie Ihr Telefon gekoppelt haben, nicht mehr haben, können Sie die Kopplung entfernen.

1. Tippen Sie auf Einstellungen > Verbundene Geräte > ZUVOR VERBUNDENE GERÄTE.
2. Tippen Sie neben dem Namen eines Geräts auf .
3. Tippen Sie auf ENTFERNEN.

NFC

Lernen Sie Ihre Umwelt kennen. Wenn Ihr Telefon Near Field Communication (NFC) unterstützt, können Sie auf Zubehörgeräte tippen, um eine Verbindung zu ihnen herzustellen, und auf Tags tippen, um jemanden anzurufen oder eine Website zu öffnen. Die NFC-Funktion kann mit bestimmten Diensten und Technologien verwendet werden, z. B. ”Mobil bezahlen”. Diese Dienste sind in Ihrer Region möglicherweise nicht verfügbar. Weitere Informationen zur Verfügbarkeit dieser Dienste erhalten Sie von Ihrem Netzbetreiber.

© 2021 HMD Global Oy. Alle Rechte vorbehalten.

Erste Schritte mit NFC

Aktivieren Sie die NFC-Funktion auf Ihrem Telefon, und beginnen Sie mit dem Tippen, um Inhalte zu teilen oder eine Verbindung zu anderen Geräten herzustellen. Um zu sehen, ob Ihr Telefon NFC unterstützt, tippen Sie auf Einstellungen > Verbundene Geräte > Verbindungseinstellungen.

Mit NFC bieten sich Ihnen die folgenden Möglichkeiten: – Kompatibles Zubehör mit Bluetooth-Funktechnik, etwa einem Headset oder einem Funklautsprecher, die NFC unterstützen, verbinden. – Auf Tags tippen, um mehr Inhalte für Ihr Telefon zu erhalten, oder um auf Online-Dienste zuzugreifen. – Mit Ihrem Telefon bezahlen, falls dies von Ihrem Netzbetreiber unterstützt wird.

Der NFC-Bereich befindet sich auf der Rückseite Ihres Telefons. Tippen Sie im NFC-Bereich auf andere Telefone, auf Zubehör, Tags oder Lesegeräte.

1. Tippen Sie auf Einstellungen > Verbundene Geräte > Verbindungseinstellungen > NFC.
2. Schalten Sie NFC an.

Stellen Sie vor dem Verwenden von NFC sicher, dass der Bildschirm und die Tasten entsperrt sind.

Lesen von NFC-Tags

NFC-Tags können Informationen, wie eine Web-Adresse, eine Telefonnummer oder eine Visitenkarte, enthalten. Die gewünschten Informationen sind nur einen Fingerstreich entfernt.

Um einen Tag zu lesen, tippen Sie mit dem NFC-Bereich Ihres Telefons auf den Tag.

Hinweis: Apps und Dienste für Zahlung und Ticketkauf werden von Drittanbietern bereitgestellt. HMD Global übernimmt keine Gewährleistung oder Verantwortung für derartige Apps oder Dienste. Dies gilt unter anderem auch für Support, Funktionalität, Transaktionen oder finanzielle Verluste. Nach der Reparatur Ihres Geräts müssen Sie gegebenenfalls die hinzugefügten Karten erneut installieren und aktivieren. Dasselbe gilt für Zahlungs- oder Ticket-Apps.

Herstellen einer Verbindung zu Bluetooth Zubehör mithilfe von NFC

Haben Sie keine Hand frei? Verwenden Sie ein Headset. Oder warum hören Sie sich Musik nicht über drahtlose Lautsprecher an? Sie müssen das kompatible Zubehör nur mit Ihrem Telefon antippen.

1. Tippen Sie mit dem NFC-Bereich des Zubehörs gegen den NFC-Bereich des Telefons.*
2. Befolgen Sie die Anweisungen auf dem Bildschirm.

- Zubehör ist separat erhältlich. Die Verfügbarkeit von Zubehör ist je nach Region unterschiedlich.

© 2021 HMD Global Oy. Alle Rechte vorbehalten.

Trennen des verbundenen Zubehörs

Wenn Ihr Telefon nicht mehr mit dem Zubehör verbunden sein muss, können Sie das Zubehör trennen.

Tippen Sie erneut auf den NFC-Bereich des Zubehörs.

Weitere Informationen finden Sie in der Bedienungsanleitung des Zubehörs.

VPN

Für den Zugriff auf die Ressourcen in Ihrem Unternehmen, z. B. auf das Intranet oder Firmen-E-Mails, ist möglicherweise ein virtuelles privates Netzwerk (Virtual Private Network, VPN) erforderlich. Sie können den VPN-Dienst aber auch für private Zwecke einsetzen.

Wenden Sie sich an den IT-Administrator in Ihrem Unternehmen, um Details zur VPN-Konfiguration zu erhalten, oder gehen Sie auf die Internetseite des VPN-Dienstes für weitere Informationen.

Verwenden einer sicheren VPN-Verbindung

1. Tippen Sie auf Einstellungen > Netzwerk & Internet > Erweitert > VPN.
2. Um ein VPN-Profil hinzuzufügen, tippen Sie auf +.
3. Geben Sie die Profilinformationen gemäß der Anweisung des IT-Administrators oder VPN-Diensts ein.

Bearbeiten eines VPN-Profils

1. Tippen Sie neben dem Namen eines Profils auf ⚙.
2. Ändern Sie die Informationen nach Bedarf.

Löschen eines VPN-Profils

1. Tippen Sie neben dem Namen eines Profils auf ⚙.
2. Tippen Sie auf ENTFERNEN.

© 2021 HMD Global Oy. Alle Rechte vorbehalten.

7 Organisieren Ihres Tages

DATUM UND UHRZEIT

Datum und Uhrzeit einstellen

Tippen Sie auf Einstellungen > System > Datum & Uhrzeit.

Automatisches Aktualisieren von Datum und Uhrzeit

Sie können Ihr Telefon so einstellen, dass Uhrzeit, Datum und Zeitzone automatisch aktualisiert werden. Die automatische Aktualisierung ist ein Netzwerkdienst, der abhängig von Ihrer Region oder dem Netzbetreiber möglicherweise nicht verfügbar ist.

1. Tippen Sie auf Einstellungen > System > Datum & Uhrzeit.
2. Schalten Sie Zeit aus Netzwerk beziehen an.
3. Schalten Sie Vom Netzwerk angegebene Zeitzone beibehalten an.

Anzeigen der Uhr im 24-Stunden-Format

Tippen Sie auf Einstellungen > System > Datum & Uhrzeit, und schalten Sie 24-Stunden-Format ein.

WECKER

Erinnerung festlegen

1. Tippen Sie auf Uhr > Wecker.
2. Um einen Alarm hinzuzufügen, tippen Sie auf ⊕.
3. Um einen Alarm zu bearbeiten, tippen Sie auf ihn. Um die Weckzeit an bestimmten Tagen wiederholen zu lassen, markieren Sie Wiederholen, und heben Sie die Wochentage hervor.

Ausschalten einer Weckzeit

Wenn der Wecker ertönt, wischen Sie den Alarm nach rechts.

© 2021 HMD Global Oy. Alle Rechte vorbehalten.

KALENDER

Behalten Sie die Zeit im Blick – erfahren Sie, wie Sie Ihre Termine, Aufgaben und Zeitpläne auf dem neuesten Stand halten.

Kalender verwalten

Tippen Sie auf Kalender > ☰, und wählen Sie den Kalender aus, der angezeigt werden soll.

Kalender werden automatisch hinzugefügt, wenn Sie auf Ihrem Telefon ein Konto hinzufügen möchten. Um ein neues Konto mit einem Kalender hinzuzufügen, wechseln Sie zum Apps-Menü und tippen auf Einstellungen > Konten > Konto hinzufügen.

Hinzufügen eines Ereignisses

Wenn Sie an einen Termin oder ein Ereignis erinnert werden möchten, fügen Sie diesen Eintrag zu Ihrem Kalender hinzu.

1. Tippen Sie im Kalender auf + und wählen Sie den Eintragstyp aus.
2. Geben Sie die gewünschten Details ein, und stellen Sie die Uhrzeit ein.
3. Um ein Ereignis an bestimmten Tagen zu wiederholen, tippen Sie auf Keine Wiederholung und wählen aus, wie oft das Ereignis wiederholt werden soll.
4. Zum Festlegen einer Erinnerung tippen Sie auf Benachrichtigung hinzufügen, legen die Uhrzeit fest und tippen auf Fertig.
5. Tippen Sie auf Speichern.

__Tipp:__Um ein Ereignis zu bearbeiten, tippen Sie auf das Ereignis und auf ✎, und bearbeiten Sie die Details.

Löschen eines Termins

1. Tippen Sie auf das Ereignis.
2. Tippen Sie auf ⋮ > Löschen.

© 2021 HMD Global Oy. Alle Rechte vorbehalten.

8 Karten

ORTE SUCHEN UND WEGEBESCHREIBUNGEN ERHALTEN

Finden von Orten

Google Maps hilft Ihnen beim Suchen nach bestimmten Orten und Unternehmen.

1. Tippen Sie auf Karten.
2. Geben Sie die Suchwörter in der Suchleiste ein, zum Beispiel eine Adresse oder einen Ortsnamen.
3. Wählen Sie ein Element aus der Liste der vorgeschlagenen Treffer beim Schreiben aus, oder tippen Sie zum Suchen auf .

Der Ort wird auf der Karte angezeigt. Falls keine Suchergebnisse gefunden werden, stellen Sie sicher, dass Sie die Suchwörter korrekt geschrieben haben.

Anzeigen Ihres derzeitigen Standorts

Tippen Sie auf Karten > .

Erhalten von Wegebeschreibungen

1. Tippen Sie auf Karten und geben Sie Ihr Ziel in der Suchleiste ein.
2. Tippen Sie auf Wegbeschreibungen. Das markierte Symbol zeigt das Transportmittel an, zum Beispiel . Um den Modus zu ändern, wählen Sie den neuen Modus unterhalb der Suchleiste aus.
3. Wenn der Ausgangspunkt nicht Ihre aktuelle Position sein soll, tippen Sie auf Ihr Standort, und suchen Sie nach einem neuen Ausgangspunkt.
4. Tippen Sie auf Start, um die Navigation zu starten.

Die Route wird auf der Karte zusammen mit einer Schätzung der benötigten Zeit bis zum Ziel angezeigt. Für ausführliche Wegbeschreibungen tippen Sie auf Schritte und mehr.

© 2021 HMD Global Oy. Alle Rechte vorbehalten.

9 Apps, Updates und Backups

HERUNTERLADEN VON APPS VON GOOGLE PLAY

Sie benötigen ein Google-Konto auf Ihrem Telefon, um die Google Play-Services nutzen zu können. Einige der Inhalte in Google Play können kostenpflichtig sein. Um eine Zahlungsmethode hinzuzufügen, tippen Sie auf Play Store > ≡ > Zahlungsmethoden. Achten Sie stets darauf, dass Sie die Erlaubnis des Eigentümers der Zahlungsmethode haben, wenn Sie in Google Play Inhalte kaufen.

Hinzufügen eines Google-Kontos zum Mobiltelefon

1. Tippen Sie auf Einstellungen > Konten > Konto hinzufügen > Google. Bestätigen Sie bei Aufforderung Ihr Gerätesperrungsverfahren.
2. Geben Sie die Anmeldedaten für Ihr Google-Konto ein und tippen Sie auf Weiter. Wenn Sie ein neues Konto erstellen möchten, tippen Sie auf Konto erstellen.
3. Befolgen Sie die auf Ihrem Telefon angezeigten Anweisungen.

Herunterladen von Apps

1. Tippen Sie auf Play Store.
2. Tippen Sie auf die Suchleiste, um nach Apps zu suchen, oder wählen Sie Apps aus Ihren Empfehlungen aus.
3. Tippen Sie in der App-Beschreibung auf Installieren, um die App herunterzuladen und zu installieren.

Um Ihre Apps anzuzeigen, wechseln Sie zum Startbildschirm und wischen dort von unten nach oben.

FREIGEBEN VON SPEICHERPLATZ AUF IHREM TELEFON

Wenn der Telefonspeicher voll ist, verschieben Sie Dateien auf eine Speicherkarte oder löschen Sie nicht benötigte Dateien.

Dateien auf eine Speicherkarte übertragen

Um Fotos von aus dem Telefonspeicher auf eine Speicherkarte zu übertragen, tippen Sie auf Dateien > Bilder. Halten Sie das zu verschiebende Foto gedrückt und tippen Sie auf ⋮ > Verschieben nach > SD-Karte.

Zum Verschieben von Dokumenten und Dateien tippen Sie auf Dateien > Dokumente und andere. Tippen Sie auf ⋮ neben dem Dateinamen und tippen Sie Auf SD-Karte verschieben.

© 2021 HMD Global Oy. Alle Rechte vorbehalten.

AKTUALISIEREN IHRER MOBILTELEFONSOFTWARE

Bleiben Sie auf dem neuesten Stand – aktualisieren Sie die Software und die Apps Ihres Telefons per Funk, um neue und erweiterte Funktionen für Ihr Telefon zu erhalten. Durch das Aktualisieren der Software kann auch die Leistung Ihres Telefons verbessert werden.

Installieren verfügbarer Updates

Tippen Sie auf Einstellungen > System > Erweitert > Systemaktualisierung > Auf Updates überprüfen, um zu prüfen, ob Updates verfügbar sind.

Wenn Ihr Telefon Sie darüber informiert, dass eine Aktualisierung verfügbar ist, folgen Sie einfach den Anweisungen auf Ihrem Telefon. Wenn der Speicher auf Ihrem Telefon zu voll wird, müssen Sie möglicherweise Fotos und andere Inhalte auf die Speicherkarte verschieben.

__Warnung:__Erst nach Abschluss einer Softwareaktualisierung und dem Neustart des Geräts können Sie das Gerät wieder nutzen. Dies gilt auch für Notrufe.

Bevor Sie das Update starten, schließen Sie ein Ladegerät an, oder stellen Sie sicher, dass der Ladestand des Akkus ausreicht, und verbinden Sie das Gerät mit dem WLAN, da die Updatepakete möglicherweise eine große Menge mobiler Daten nutzen.

SICHERN IHRER DATEN

Um den Schutz Ihrer Daten sicherzustellen, verwenden Sie die Datensicherungsfunktion Ihres Telefons. Ihre Gerätedaten (wie etwa WLAN-Kennwörter oder der Anrufverlauf) und die App-Daten (wie etwa Einstellungen und von Apps gespeicherte Daten) werden gerätefern gesichert.

Aktivieren der automatischen Datensicherung

Tippen Sie auf Einstellungen > System > Sicherung, und schalten Sie die Einstellung wieder ein.

WIEDERHERSTELLEN DER URSPRÜNGLICHEN EINSTELLUNGEN UND ENTFERNEN PRIVATER INHALTE VOM TELEFON

Unfälle passieren – wenn Ihr Telefon nicht korrekt funktioniert, können Sie dessen Einstellungen wiederherstellen. Wenn Sie ein neues Telefon kaufen oder Ihr Telefon aus anderen Gründen entsorgen oder recyceln möchten, erfahren Sie hier, wie Sie persönliche Informationen und Inhalte entfernen können. Beachten Sie, dass Sie dafür verantwortlich sind, alle privaten Inhalte zu entfernen.

© 2021 HMD Global Oy. Alle Rechte vorbehalten.

Zurücksetzen Ihres Telefons

1. Tippen Sie auf Einstellungen > System > Erweitert > Zurücksetzungsoptionen > Alle Daten löschen (Auf Werkszustand zurücksetzen).
2. Befolgen Sie die auf Ihrem Telefon angezeigten Anweisungen.

© 2021 HMD Global Oy. Alle Rechte vorbehalten.

10 Schutz Ihres Telefons

SCHÜTZEN IHRES MOBILTELEFONS MIT EINER DISPLAYSPERRE

Sie können Ihr Telefon so einstellen, dass für die Entsperrung des Bildschirms eine Authentifizierung erforderlich ist.

Einrichten einer Displaysperre

1. Tippen Sie auf Einstellungen > Sicherheit > Displaysperre.
2. Wählen Sie die Art der Sperre aus, und befolgen Sie die Anweisungen auf Ihrem Telefon.

SCHÜTZEN IHRES TELEFONS MIT FINGERABDRUCK

Fingerabdruck hinzufügen

1. Tippen Sie auf Einstellungen > Sicherheit > Fingerabdruck. Wenn Sie auf Ihrem Telefon keine Displaysperre eingerichtet haben, tippen Sie auf Displaysperre einrichten.
2. Wählen Sie aus, welche alternative Entsperrmethode Sie für den Sperrbildschirm verwenden möchten, und befolgen Sie die auf Ihrem Mobiltelefon angezeigten Anweisungen.

Entsperren Ihres Mobiltelefons mit dem Finger

Legen Sie Ihren registrierten Finger auf die Ein-/Aus-Taste.

Wenn Sie im Falle eines Fehlers des Fingerabdrucksensors keine alternativen Anmeldemethoden zur Wiederherstellung oder Zurücksetzung des Telefons verwenden können, muss das Telefon durch autorisiertes Personal gewartet werden. Möglicherweise fallen zusätzliche Gebühren an, und u. U. werden alle persönlichen Daten auf Ihrem Mobiltelefon gelöscht. Weitere Informationen erhalten Sie über eine Servicestelle in der Nähe oder bei Ihrem Mobiltelefonhändler.

© 2021 HMD Global Oy. Alle Rechte vorbehalten.

SCHÜTZEN IHRES TELEFONS MIT GESICHTSERKENNUNG

Gesichtsauthentifizierung einrichten

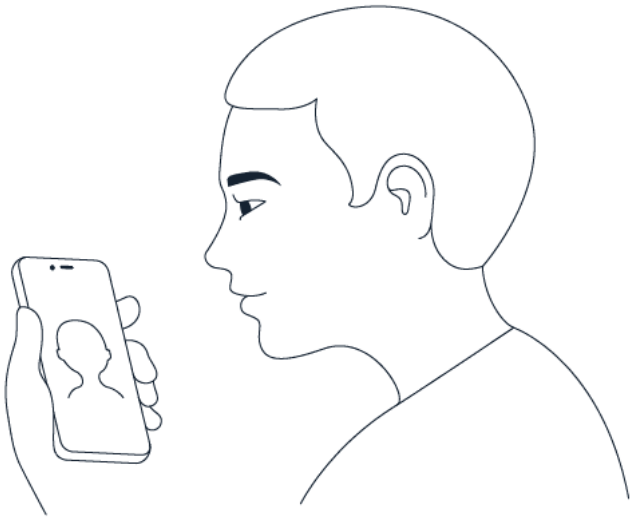

1. Tippen Sie auf die Einstellungen > Sicherheit > Entsperrung mit Gesichtserkennung.
2. Wählen Sie aus, welche Entsperrungsmethode Sie für den Sperrbildschirm als Alternative verwenden möchten, und befolgen Sie die auf Ihrem Telefon angezeigten Anweisungen.

Halten Sie Ihre Augen geöffnet und vergewissern Sie sich, dass Ihr Gesicht vollständig sichtbar ist und nicht von Gegenständen wie einem Hut oder einer Sonnenbrille verdeckt wird.

Hinweis: Die Entsperrung des Telefons mit Gesichtserkennung ist nicht so sicher wie mit Fingerabdruck, Muster oder Kennwort. Das Telefon könnte durch ähnlich aussehende Personen oder Gegenstände entsperrt werden. Die Entsperrung mit Gesichtserkennung funktioniert bei Hintergrundbeleuchtung oder zu dunkler oder heller Umgebung möglicherweise nicht ordnungsgemäß.

Entsperren Ihres Telefons mit Gesichtserkennung

Um das Telefon zu entsperren, schalten Sie einfach Ihren Bildschirm ein und blicken Sie auf die Kamera.

Wenn Sie im Falle eines Fehlers der Gesichtserkennung keine alternativen Anmeldemethoden zur Wiederherstellung oder Zurücksetzung des Telefons verwenden können, müssen Sie Ihr Telefon zum Kundendienst bringen. Möglicherweise fallen zusätzliche Gebühren an, und u. U. werden alle persönlichen Daten auf Ihrem Mobiltelefon gelöscht. Weitere Informationen erhalten Sie über den nächsten autorisierten Kundenservice oder bei Ihrem Telefonhändler.

© 2021 HMD Global Oy. Alle Rechte vorbehalten.

ÄNDERN DES PIN-CODES DER SIM-KARTE

Wenn für Ihre SIM-Karte ein voreingestellter PIN-Code bereitgestellt wurde, können Sie diesen ändern und sicherer machen. Diese Funktion wird nicht von allen Netzbetreibern unterstützt.

Wählen Sie Ihren SIM-PIN-Code

Sie können auswählen, welche Ziffern für den SIM-PIN-Code verwendet werden sollen. Der SIM-PIN-Code kann 4 bis 8 Ziffern lang sein.

1. Tippen Sie auf Einstellungen > Sicherheit > SIM-Kartensperre.
2. Tippen Sie unter der ausgewählten SIM-Karte auf PIN ändern.

ZUGRIFFSCODES

Erfahren Sie, was die verschiedenen Codes auf Ihrem Mobiltelefon bedeuten.

PIN- oder PIN2-Code

PIN- oder PIN2-Codes haben 4–8 Stellen.

Diese Codes schützen Ihre SIM-Karte vor unbefugtem Zugriff oder sind für den Zugriff auf einige Funktionen erforderlich. Sie können Ihr Mobiltelefon so einstellen, dass es zur Eingabe des PIN-Codes auffordert, wenn Sie es einschalten.

Wenn Sie die Codes vergessen haben oder die Zugriffscodes nicht mit Ihrer Karte bereitgestellt wurden, wenden Sie sich an Ihren Netzdienstanbieter.

Wenn Sie den Code drei Mal hintereinander falsch eingegeben haben, müssen Sie den Code mit dem PUK- oder PUK2-Code entsperren.

PUK- oder PUK2-Code

PUK- oder PUK2-Codes sind erforderlich, um einen PIN- oder PIN2-Code zu entsperren.

Wenn die Codes nicht zusammen mit der SIM-Karte bereitgestellt wurden, wenden Sie sich an Ihren Dienstanbieter.

© 2021 HMD Global Oy. Alle Rechte vorbehalten.

Sperrcode

Der Sperrcode wird auch als Sicherheitscode oder Kennwort bezeichnet.

Der Sperrcode trägt dazu bei, Ihr Mobiltelefon vor unbefugter Nutzung zu schützen. Sie können Ihr Mobiltelefon so einstellen, dass es zur Eingabe eines von Ihnen festgelegten Sperrcodes auffordert. Halten Sie den Code geheim und bewahren Sie ihn an einem sicheren Ort getrennt vom Mobiltelefon auf.

Wenn Sie den Code vergessen haben und Ihr Mobiltelefon gesperrt ist, müssen Sie Ihr Telefon zum Kundendienst bringen. Möglicherweise fallen zusätzliche Gebühren an, und u. U. werden alle persönlichen Daten auf Ihrem Mobiltelefon gelöscht. Weitere Informationen erhalten Sie über den nächsten autorisierten Kundenservice oder bei Ihrem Telefonhändler.

IMEI-Code

Anhand des IMEI-Codes werden Mobiltelefone im Netzwerk identifiziert. Unter Umständen müssen Sie die Nummer Ihrem autorisierten Kundenservice oder Telefonanbieter mitteilen. So finden Sie den IMEI-Code:

- wählen Sie *#06#
- überprüfen Sie die Originalverpackung

Möglicherweise ist der IMEI-Code auch im SIM-Fach eingeprägt oder bei Geräten mit einer abnehmbaren Rückseite unter dieser Abdeckung.

Orten oder Sperren Ihres Telefons

Falls Ihr Telefon verloren geht und Sie sich für ein Google-Konto angemeldet haben, können Sie das Telefon damit möglicherweise aus der Ferne finden, sperren oder löschen. Find My Device ist standardmäßig für Telefone eingeschaltet, die mit einem Google-Konto verknüpft sind.

Um Find My Device zu verwenden, muss Ihr verlorenes Telefon die folgenden Bedingungen erfüllen:

- Eingeschaltet
- Bei einem Google-Konto angemeldet
- Über Mobilfunk oder WLAN verbunden
- Auf Google Play sichtbar
- Standort eingeschaltet
- Find My Device eingeschaltet

Wenn Find My Device eine Verbindung mit Ihrem Telefon herstellt, sehen Sie den Standort des Telefons und das Telefon erhält eine Benachrichtigung.

1. Öffnen Sie android.com/find auf einem mit dem Internet verbundenen Computer, Tablet oder Telefon und melden Sie sich bei Ihrem Google-Konto an.

© 2021 HMD Global Oy. Alle Rechte vorbehalten.

2. Wenn Sie mehrere Telefone besitzen, klicken Sie oben auf dem Bildschirm auf das verloren gegangene Telefon.
3. Auf der Karte sehen Sie ungefähr, wo sich das Telefon befindet. Der Standort ist annähernd und möglicherweise nicht genau.

Wenn Ihr Gerät nicht gefunden werden kann, zeigt Find My Device seinen letzten bekannten Standort an, falls verfügbar. Um Ihr Telefon zu sperren oder zu löschen, befolgen Sie die Anleitungen auf der Website.

© 2021 HMD Global Oy. Alle Rechte vorbehalten.

11 Produkt- und Sicherheitshinweise

ZU IHRER SICHERHEIT

Lesen Sie diese einfachen Richtlinien. Ihre Nichtbeachtung kann gefährliche Folgen haben oder gegen lokale Gesetze und Vorschriften verstoßen. Weitere Informationen entnehmen Sie bitte der Bedienungsanleitung.

IN GEFAHRBEREICHEN AUSSCHALTEN

Schalten Sie das Gerät aus, wenn der Einsatz von Mobiltelefonen verboten ist, es Störungen verursachen oder Gefahr entstehen kann wie in Flugzeugen, in Krankenhäusern oder in der Umgebung von medizinischen Geräten, Kraftstoffen und Chemikalien sowie in Sprenggebieten. Befolgen Sie alle Anweisungen in Gefahrenbereichen.

VERKEHRSSICHERHEIT GEHT VOR

Beachten Sie alle vor Ort geltenden Gesetze. Die Hände müssen beim Fahren immer für die Bedienung des Fahrzeugs frei sein. Die Verkehrssicherheit muss beim Fahren immer Vorrang haben.

© 2021 HMD Global Oy. Alle Rechte vorbehalten.

INTERFERENZEN

Bei mobilen Geräten kann es zu Störungen durch Interferenzen kommen, die die Leistung beeinträchtigen können.

AUTORISIERTER SERVICE

Installation oder Reparatur dieses Produkts dürfen nur durch autorisiertes Fachpersonal erfolgen.

AKKUS, LADEGERÄTE UND WEITERES ZUBEHÖR

Verwenden Sie nur Akkus, Ladegeräte und weiteres Zubehör, die von HMD Global Oy für den Einsatz mit diesem Gerät zugelassen wurden. Schließen Sie keine inkompatiblen Produkte an.

© 2021 HMD Global Oy. Alle Rechte vorbehalten.

BEWAHREN SIE IHR GERÄT TROCKEN AUF

Wenn Ihr Gerät wasserdicht ist, stellt Ihnen die IP-Schutzklasse detailliertere Informationen bereit.

GLASKOMPONENTEN

Das Gerät und/oder sein Display bestehen aus Glas. Dieses Glas kann brechen, wenn das Gerät auf eine harte Oberfläche fällt oder einem heftigen Schlag ausgesetzt wird. Wenn das Glas bricht, berühren Sie die Glassplitter nicht mit den Händen und versuchen Sie nicht, die Glassplitter vom Gerät zu entfernen. Verwenden Sie das Gerät erst wieder, nachdem das Glas durch autorisiertes Kundendienstpersonal ersetzt wurde.

SCHÜTZEN SIE IHR GEHÖR

Um mögliche Gehörschäden zu vermeiden, setzen Sie sich nicht über längere Zeiträume hohen Lautstärken aus. Seien Sie vorsichtig, wenn Sie Ihr Gerät bei eingeschalteten Lautsprechern an Ihr Ohr halten.

© 2021 HMD Global Oy. Alle Rechte vorbehalten.

SAR

Dieses Gerät erfüllt bei Verwendung in der normalen Position am Ohr oder mit einem Mindestabstand zum Körper von 1,5 cm die Regeln für die Hochfrequenzbelastung.
Die genauen maximalen SAR-Werte finden Sie im Abschnitt mit den Informationen zur Zertifizierung (SAR) in dieser Bedienungsanleitung. Weitere Informationen finden Sie im Abschnitt Zertifizierungsinformationen (SAR) dieses Benutzerhandbuchs oder unter www.sar-tick.com.

NETZDIENSTE UND KOSTEN

Für die Verwendung bestimmter Funktionen und Dienste oder das Herunterladen von Inhalten (einschließlich kostenloser Artikel) ist eine Verbindung zu einem Mobilfunknetz erforderlich. Dadurch können große Datenmengen übertragen werden, die entsprechende Übertragungskosten verursachen. Möglicherweise müssen Sie auch einige Funktionen abonnieren.

Wichtig: 5G wird von Ihrem Netzbetreiber oder dem Netzbetreiber, den Sie unterwegs verwenden, möglicherweise nicht unterstützt. Nähere Angaben dazu erhalten Sie von Ihrem Netzwerkdienstanbieter. Falls Ihr Netzwerkdienstanbieter keine 5G-Unterstützung bietet, wird empfohlen, die höchste Verbindungsgeschwindigkeit von 5G auf 4G zu ändern. Tippen Sie hierzu auf dem Startbildschirm auf Einstellungen > Netzwerk & Internet > Mobilfunknetz, und legen Sie Bevorzugter Netzwerktyp auf LTE fest.
_Hinweis: In einigen Ländern gelten möglicherweise Einschränkungen für die WLAN-Nutzung. In der EU dürfen in Gebäuden nur WLAN-Verbindungen mit 5150–5350 MHz verwendet werden, und in den USA und Kanada dürfen in Gebäuden nur WLAN-Verbindungen mit 5,15–5,25 GHz verwendet werden. Weitere Informationen erhalten Sie bei den zuständigen Behörden.
Weitere Informationen erhalten Sie von Ihrem Netzbetreiber.

NOTRUFE

Wichtig: Der Verbindungsaufbau kann nicht in allen Situationen gewährleistet werden. Verlassen Sie sich niemals ausschließlich auf ein Telefon, wenn es um lebenswichtige Kommunikation (z. B. bei medizinischen Notfällen) geht.

Bevor Sie anrufen: – Schalten Sie das Telefon ein.

- Wenn der Bildschirm und die Tasten des Mobiltelefons gesperrt sind, entsperren Sie diese. – Suchen Sie einen Ort mit ausreichender Signalstärke auf.

© 2021 HMD Global Oy. Alle Rechte vorbehalten.

Tippen Sie auf dem Startbildschirm auf .

1. Geben Sie die jeweils gültige Notrufnummer für Ihre Region ein. Notrufnummern sind je nach Standort unterschiedlich.
2. Tippen Sie auf .
3. Geben Sie alle nötigen Informationen so genau wie möglich an. Beenden Sie den Anruf erst, wenn Ihnen die Erlaubnis hierzu erteilt worden ist.

Gegebenenfalls müssen Sie noch Folgendes durchführen: – Setzen Sie eine SIM-Karte in das Telefon ein. Wenn Sie keine SIM-Karte haben, tippen Sie auf dem gesperrten Bildschirm auf Notfall .

- Wenn Sie zum Eingeben eines PIN-Codes aufgefordert werden, tippen Sie auf Notfall .
- Deaktivieren Sie Sperren wie Anrufsperre, Rufnummernbeschränkung oder Anrufe nur an geschlossene Benutzergruppen.
- Falls das Mobilfunknetz nicht verfügbar ist, Sie aber Zugriff auf das Internet besitzen, können Sie auch einen Internetanruf führen.

PFLEGE IHRES GERÄTS

Behandeln Sie Ihr Gerät, den Akku, das Ladegerät und das Zubehör mit Sorgfalt. Die folgenden Empfehlungen helfen Ihnen, die Betriebsbereitschaft des Geräts zu wahren.

- Bewahren Sie das Gerät trocken auf. In Niederschlägen, Feuchtigkeit und allen Arten von Flüssigkeiten und Nässe können Mineralien enthalten sein, die elektronische Schaltkreise korrodieren lassen.
- Verwenden Sie das Gerät nicht in staubigen oder schmutzigen Umgebungen oder bewahren Sie es dort auf.
- Bewahren Sie das Gerät nicht bei hohen Temperaturen auf. Hohe Temperaturen können das Gerät oder den Akku beschädigen.
- Bewahren Sie das Gerät nicht bei niedrigen Temperaturen auf. Wenn das Gerät wieder zu seiner normalen Temperatur zurückkehrt, kann sich in seinem Innern Feuchtigkeit bilden und es beschädigen.
- Öffnen Sie das Gerät nicht auf andere Weise als in der Bedienungsanleitung beschrieben.
- Unbefugte Änderungen könnten das Gerät beschädigen und gegen die für Funkgeräte geltenden Vorschriften verstoßen.
- Lassen Sie das Gerät oder den Akku nicht fallen, setzen Sie es/ihn keinen Schlägen oder Stößen aus und schütteln Sie es/ihn nicht. Eine grobe Behandlung kann zu Beschädigungen führen.
- Reinigen Sie die Geräteoberfläche nur mit einem weichen, sauberen, trockenen Tuch.
- Malen Sie das Gerät nicht an. Durch die Farbe kann der ordnungsgemäße Betrieb verhindert werden.

© 2021 HMD Global Oy. Alle Rechte vorbehalten.

- Halten Sie das Gerät von Magneten oder Magnetfeldern fern.
- Um wichtige Daten sicher aufzubewahren, sollten Sie sie an zwei unterschiedlichen Orten speichern, wie auf Ihrem Gerät, der Speicherkarte oder dem Computer, bzw. wichtige Informationen schriftlich festhalten.

Bei einer intensiven Nutzung kann das Gerät warm werden. In den meisten Fällen ist dies normal. Das Gerät wird zur Temperaturregulierung möglicherweise automatisch gedrosselt. Möglicherweise kann auch das Display in Videotelefonaten abgedunkelt, Programme geschlossen, der Ladevorgang beendet und das Gerät bei Bedarf ausgeschaltet werden. Wenn das Gerät nicht ordnungsgemäß funktioniert, bringen Sie es zum nächsten autorisierten Kundenservice.

WIEDERVERWERTUNG

Geben Sie gebrauchte elektronische Produkte, Batterien, Akkus und Verpackungsmaterial stets bei den zuständigen Sammelstellen ab. Auf diese Weise vermeiden Sie die unkontrollierte Müllentsorgung und fördern die Wiederverwertung von stofflichen Ressourcen. Elektrische und elektronische Produkte enthalten viele wertvolle Materialien, darunter Metalle (wie Kupfer, Aluminium, Stahl und Magnesium) und Edelmetalle (wie Gold, Silber und Palladium). Alle Materialien in Ihrem Gerät lassen sich zur Herstellung neuer Materialien oder zur Energieerzeugung verwenden.

SYMBOL DER DURCHGESTRICHENEN ABFALLTONNE AUF RÄDERN

Symbol der durchgestrichenen Abfalltonne auf Rädern

Das Symbol der durchgestrichenen Abfalltonne auf Rädern, das auf dem Produkt, auf dem Akku, in der Dokumentation oder auf dem Verpackungsmaterial zu finden ist, bedeutet,

© 2021 HMD Global Oy. Alle Rechte vorbehalten.

dass elektrische und elektronische Produkte und Akkus am Ende ihrer Lebensdauer einer getrennten Müllsammlung zugeführt werden müssen. Entsorgen Sie diese Produkte nicht über den unsortierten Hausmüll, sondern bringen Sie sie zur Wiederverwertung. Informationen zu den Annahmestellen für die Wiederverwertung in Ihrer Nähe erhalten Sie von regionalen Abfallunternehmen.

AKKU- UND LADEGERÄTINFORMATIONEN

Informationen zu Akku und Ladegerät

Informationen zum Überprüfen, ob Ihr Telefon einen entnehmbaren oder nicht entnehmbaren Akku besitzt, finden Sie in der Anleitung "Erste Schritte".

Geräte mit entnehmbarem Akku Verwenden Sie Ihr Mobiltelefon nur mit einem Originalakku. Der Akku kann zwar mehrere hundert Mal ge- und entladen werden, nutzt sich aber im Laufe der Zeit eventuell ab. Wenn die Sprech- und Stand-by-Zeiten deutlich kürzer als normal sind, ersetzen Sie den Akku.

Geräte mit nicht entnehmbarem Akku Versuchen Sie nicht, den Akku zu entfernen. Dies könnte zu Schäden am Gerät führen. Der Akku kann zwar mehrere hundert Mal ge- und entladen werden, nutzt sich aber im Laufe der Zeit eventuell ab. Wenn die Sprech- und Stand-by-Zeiten deutlich kürzer als normal sind, bringen Sie das Gerät zum Austausch des Akkus zum nächsten autorisierten Kundenservice.

Laden Sie Ihr Gerät mit einem kompatiblen Ladegerät auf. Der Stecker des Ladegeräts kann variieren. Die Ladezeit kann je nach Geräteleistung variieren.

Sicherheitsinfo über Akku und Ladegerät

Sobald das Laden des Geräts abgeschlossen ist, trennen Sie das Ladegerät vom Gerät und von der Steckdose. Den Akku nicht jeweils nicht länger als 12 Stunden laden. Bei Nichtgebrauch entlädt sich ein voll aufgeladener Akku mit der Zeit.

Extreme Temperaturen verkürzen die Kapazität und Lebensdauer des Akkus. Halten Sie den Akku immer bei Temperaturen zwischen 15 und 25 °C (59 und 77 °F), um optimale Leistungen zu erzielen. Ein Gerät mit einem kalten oder warmen Akku funktioniert unter Umständen vorübergehend nicht. Beachten Sie, dass sich der Akku bei kalten Temperaturen schnell entladen kann, wodurch sich das Telefon unter Umständen schon nach einigen Minuten abschaltet. Wenn Sie sich bei kalten Temperaturen im Freien aufhalten, halten Sie Ihr Telefon warm.

Befolgen Sie die ortsüblichen Vorschriften. Führen Sie diese nach Möglichkeit der Wiederverwertung zu. Entsorgen Sie diese nicht über den Hausmüll.

Setzen Sie den Akku keinen Umgebungen mit extrem niedrigem Luftdruck oder extrem hohen Temperaturen aus (z. B. Entsorgung durch Verbrennen). Dies kann dazu führen, dass der Akku explodiert oder brennbare Flüssigkeiten oder Gase austreten.

© 2021 HMD Global Oy. Alle Rechte vorbehalten.

Versuchen Sie nicht, die Ummantelung des Akkus zu entfernen, den Akku aufzuschneiden, zu zerbrechen, zu biegen, zu durchstechen oder auf andere Weise zu zerstören. Tritt aus einem Akku Flüssigkeit aus, achten Sie darauf, dass diese Flüssigkeit nicht mit der Haut oder den Augen in Berührung kommt. Kommt die Flüssigkeit mit der Haut oder den Augen in Berührung, spülen Sie die betroffenen Stellen sofort mit Wasser oder wenden Sie sich an einen Arzt. Versuchen Sie nicht, den Akku zu verändern, und führen Sie keine Objekte in den Akku ein. Tauchen Sie den Akku nicht in Wasser oder andere Flüssigkeiten und setzen Sie ihn nicht Wasser oder anderen Flüssigkeiten aus. Akkus können explodieren, wenn sie beschädigt sind.

Benutzen Sie den Akku und das Ladegerät nur für den vorgesehenen Zweck. Die unsachgemäße Verwendung bzw. die Verwendung nicht zugelassener oder nicht kompatibler Akkus oder Ladegeräte kann Brände oder Explosionen zur Folge haben und zum Erlöschen der Zulassung oder Garantie bzw. Gewährleistung führen. Wenn Sie den Eindruck haben, dass der Akku oder das Ladegerät beschädigt wurde, bringen Sie ihn bzw. es vor der Weiternutzung zu einem Servicecenter oder dem Telefonanbieter. Benutzen Sie keine beschädigten Akkus oder Ladegeräte. Verwenden Sie das Ladegerät nicht im Freien. Laden Sie Ihr Gerät nicht während eines Gewitters. Wenn das Ladegerät nicht im Verkaufspaket enthalten ist, laden Sie Ihr Gerät mit dem Datenkabel (im Lieferumfang enthalten) und einem USB-Netzteil (möglicherweise separat erhältlich) auf. Sie können Ihr Gerät mit Kabeln und Netzteilen von Drittanbietern aufladen, die mit USB 2.0 oder höher kompatibel sind und den geltenden Landesvorschriften sowie internationalen und regionalen Sicherheitsstandards entsprechen. Andere Adapter entsprechen möglicherweise nicht den geltenden Sicherheitsstandards, und beim Laden mit solchen Adaptern besteht die Gefahr von Sach- oder Personenschäden.

Wenn Sie das Kabel von einem Ladegerät oder einem Zubehörteil abziehen, ziehen Sie am Stecker und nicht am Kabel.

Zudem gelten die folgenden Informationen, wenn das Gerät einen entnehmbaren Akku besitzt:

- Bevor Sie den Akku herausnehmen, müssen Sie das Mobiltelefon immer ausschalten und es vom Ladegerät trennen.
- Ein unbeabsichtigter Kurzschluss kann auftreten, wenn ein metallischer Gegenstand mit den Metallstreifen auf dem Akku in Verbindung kommt. Dadurch kann der Akku oder der andere Gegenstand beschädigt werden.

KLEINKINDER

Ihr Gerät und sein Zubehör sind keine Spielzeuge und können Kleinteile enthalten. Halten Sie diese außerhalb der Reichweite von kleinen Kindern.

MEDIZINISCHE GERÄTE

Der Betrieb von Funkgeräten, einschließlich Mobiltelefonen, kann unter Umständen den Betrieb von nicht ausreichend abgeschirmten medizinischen Geräten stören. Wenden Sie sich an einen Arzt oder den Hersteller des medizinischen Geräts, um festzustellen, ob dieses ausreichend gegen externe hochfrequente Schwingungen abgeschirmt ist.

© 2021 HMD Global Oy. Alle Rechte vorbehalten.

IMPLANTIERTE MEDIZINISCHE GERÄTE

Hersteller implantierter medizinischer Geräte empfehlen einen Mindestabstand von 15,3 Zentimetern zwischen drahtlosen Geräten und implantierten medizinischen Geräten, um mögliche Störungen zu vermeiden. Personen, die Geräte dieser Art verwenden:

- müssen stets einen Abstand von 15,3 Zentimetern zwischen dem medizinischen Gerät und dem drahtlosen Gerät einhalten,
- dürfen das Gerät nicht in der Brusttasche aufbewahren,
- müssen das Gerät an das dem medizinischen Gerät entferntere Ohr halten,
- müssen das Mobiltelefon ausschalten, wenn Grund zu der Vermutung besteht, dass es zu einer Störung gekommen ist.
- müssen die Anweisungen des Herstellers für das implantierte medizinische Gerät befolgen.

Wenn Sie Fragen hinsichtlich der Verwendung des Funkgeräts zusammen mit einem implantierten medizinischen Gerät haben, wenden Sie sich an Ihren Arzt.

HÖREN

Warnung: Bei Verwendung des Headsets besteht die Möglichkeit, dass Sie keine Geräusche der Umgebung mehr wahrnehmen. Verwenden Sie das Headset nicht, wenn dies Ihre Sicherheit beeinträchtigen kann.

Einige mobile Geräte können unter Umständen Störungen bei einigen Hörgeräten verursachen.

SCHUTZ DES GERÄTS VOR SCHÄDLICHEN INHALTEN

Ihr Gerät kann Viren oder anderen schädlichen Inhalten ausgesetzt sein. Treffen Sie daher folgende Vorsichtsmaßnahmen:

- Beim Öffnen von Mitteilungen ist Vorsicht geboten. Mitteilungen können schädliche Software enthalten oder auf andere Weise Schäden an Ihrem Gerät oder Computer verursachen.
- Seien Sie vorsichtig bei Verbindungsanfragen, beim Öffnen von Internetseiten und Herunterladen von Inhalten. Akzeptieren Sie keine Bluetooth-Verbindungen von Quellen, denen Sie nicht vertrauen.
- Installieren und verwenden Sie nur Dienste und Software aus vertrauenswürdigen Quellen, die ausreichende Sicherheit und angemessenen Schutz bieten.
- Installieren Sie Antivirus-Programme oder andere Schutzprogramme auf Ihrem Gerät und verbundenen Computern. Verwenden Sie jeweils nur ein Antivirus-Programm. Die gleichzeitige Verwendung mehrerer Programme kann die Leistung und den Betrieb des Geräts und/oder Computers beeinträchtigen.
- Gehen Sie vorsichtig vor, wenn Sie

© 2021 HMD Global Oy. Alle Rechte vorbehalten.

über vorinstallierte Lesezeichen und Verknüpfungen auf Internetseiten von Drittanbietern zugreifen. HMD Global übernimmt keine Haftung für derartige Internetseiten und identifiziert sich nicht mit ihrem Inhalt.

FAHRZEUGE

Funksignale können unter Umständen die Funktion nicht ordnungsgemäß installierter oder nicht ausreichend abgeschirmter elektronischer Systeme in Kraftfahrzeugen beeinträchtigen. Weitere Informationen erhalten Sie beim Hersteller Ihres Fahrzeugs bzw. dessen Zubehörs. Das Gerät sollte nur von autorisiertem Fachpersonal in ein Fahrzeug eingebaut werden. Eine fehlerhafte Installation kann gefährlich sein und zum Erlöschen der Garantie führen. Prüfen Sie regelmäßig, ob das Kfz-Zubehör für Ihr Mobilfunkgerät in Ihrem Fahrzeug ordnungsgemäß installiert ist und einwandfrei funktioniert. Bewahren Sie keine brennbaren oder explosionsgefährlichen Stoffe im selben Raum wie das Gerät, seine Teile oder das Zubehör auf oder führen diese so mit sich. Platzieren Sie Ihr Gerät oder das Zubehör nicht in dem vom gefüllten Airbag belegten Bereich.

EXPLOSIONSGEFÄHRDETE ORTE

Schalten Sie Ihr Mobiltelefon an explosionsgefährdeten Orten, wie in der Nähe von Zapfsäulen, aus. An solchen Orten kann ein Funke eine Explosion oder einen Brand mit Verletzungen oder Todesfolge auslösen. Beachten Sie die Einschränkungen in Bezug auf die Verwendung an Tankstellen, chemischen Anlagen oder Sprenggebieten. Unter Umständen sind explosionsgefährdete Orte nicht immer deutlich gekennzeichnet. Dies sind in der Regel Orte, an denen Sie den Motor Ihres Fahrzeugs abstellen müssen, das Unterdeck auf Schiffen, Umgebungen von Leitungen und Tanks, in denen sich Chemikalien befinden sowie Orte, an denen sich Chemikalien oder Partikel in der Luft befinden. Wenden Sie sich an den Hersteller von Fahrzeugen, die mit Flüssiggas (z. B. Propan oder Butan) betrieben werden, ob dieses Gerät ohne Sicherheitsrisiko in der Nähe solcher Fahrzeuge verwendet werden kann.

INFORMATIONEN ZUR ZERTIFIZIERUNG (SAR)

Dieses mobile Gerät entspricht den Richtlinien zur Begrenzung der Exposition durch elektromagnetische Felder.

Ihr mobiles Gerät ist ein Funkempfangs- und -sendegerät. Es wurde so konstruiert, dass es die von internationalen Regelwerken der unabhängigen Kommission ICNIRP empfohlenen Grenzwerte für die Exposition durch elektromagnetische Felder (elektromagnetische hochfrequente Felder) nicht überschreitet. Diese Regelwerke umfassen wesentliche Sicherheitsspannen, die dafür vorgesehen sind, den Schutz aller Personen unabhängig vom Alter und allgemeinen Gesundheitszustand sicherzustellen. Die Expositions-Empfehlungen verwenden eine Maßeinheit, die als Spezifische Absorptionsrate oder SAR (Specific Absorption Rate) bezeichnet wird, die sich auf die Menge der Hochfrequenzenergie bezieht, die bei der Übermittlung mit dem Gerät auf den Kopf und Körper einwirkt. Der SAR-Grenzwert der ICNIRP für mobile Geräte beträgt 2,0 W/kg als Durchschnittswert pro 10 Gramm Körpergewebe.

© 2021 HMD Global Oy. Alle Rechte vorbehalten.

SAR-Tests werden auf der Basis von Standardbedienungspositionen mit dem Gerät durchgeführt, wobei das Gerät in allen dort verfügbaren Frequenzbändern mit der höchstmöglichen Sendeleistung betrieben wird.

Die aufgezeichneten maximalen SAR-Werte für das Gerät finden Sie unter www.nokia.com/phones/sar.

Dieses Gerätemodell erfüllt bei Verwendung am Kopf oder mit einem Mindestabstand zum Körper von 1,5 Zentimetern die Regeln für die Belastung durch hochfrequente Strahlung. Wenn eine Schutzhülle, ein Gürtelclip oder eine andere Art von Gerätehalterung verwendet wird, um das Gerät am Körper einzusetzen, sollte diese Vorrichtung kein Metall enthalten und sich mindestens im oben genannten Abstand vom Körper befinden.

Um Daten oder Mitteilungen zu senden, ist eine gute Netzverbindung erforderlich. Das Senden kann möglicherweise verzögert werden, bis eine derartige Verbindung verfügbar ist. Stellen Sie sicher, dass die Anweisungen bezüglich Abständen eingehalten werden, bis der Sendevorgang beendet ist.

Während der allgemeinen Verwendung befinden sich die SAR-Werte in der Regel deutlich unter den oben angegebenen Werten. Dies liegt daran, dass die Betriebsleistung Ihres Mobiltelefons automatisch verringert wird, wenn für den Anruf nicht die volle Leistung erforderlich ist, um die Systemeffizienz zu steigern und Störungen im Netz zu minimieren. Je geringer die Ausgangsleistung, desto niedriger der SAR-Wert.

Die Gerätemodelle weisen möglicherweise unterschiedliche Versionen und mehr als einen Wert auf. Im Lauf der Zeit können sich Komponenten oder das Design ändern und einige Änderungen können sich möglicherweise auf die SAR-Werte auswirken.

Weitere Informationen finden Sie unter www.sar-tick.com. Beachten Sie, dass Mobilgeräte auch dann senden können, wenn Sie gerade keinen Sprachanruf tätigen.

Nach Angaben der Weltgesundheitsorganisation (World Health Organization, WHO) geben aktuelle wissenschaftliche Informationen keinen Anhaltspunkt dafür, dass bei der Verwendung von Mobilgeräten besondere Vorsichtsmaßnahmen erforderlich sind. Wenn Sie Ihre Exposition verringern möchten, wird von der Weltgesundheitsorganisation empfohlen, dass Sie die Nutzung einschränken oder eine Freisprechanlage verwenden, um das Mobilgerät von Kopf und Körper fernzuhalten. Weitere Informationen sowie Erläuterungen und Diskussionen zur Hochfrequenzbelastung finden Sie auf der Website der WHO unter www.who.int/peh-emf/en.

INFORMATIONEN ZUR VERWALTUNG DIGITALER RECHTE

Beachten Sie bei der Nutzung dieses Geräts alle geltenden Gesetze und ortsüblichen Gepflogenheiten, den Datenschutz sowie sonstige Rechte Dritter einschließlich des Urheberrechts. Aufgrund des Urheberrechtsschutzes kann es sein, dass Sie Fotos, Musik oder andere Inhalte nicht kopieren, ändern oder übertragen können.

© 2021 HMD Global Oy. Alle Rechte vorbehalten.

URHEBERRECHTE UND ANDERE HINWEISE

Urheberrechte und andere Hinweise

Die Verfügbarkeit einiger in diesem Handbuch beschriebener Produkte, Funktionen, Anwendungen und Dienste kann je nach Region variieren sowie eine Aktivierung, Anmeldung, Netzwerk- und / oder Internetverbindung und einen entsprechenden Serviceplan erfordern. Weitere Informationen erhalten Sie von Ihrem Händler oder Dienstanbieter. Dieses Gerät kann Komponenten, Technik oder Software enthalten, die den Exportgesetzen und -bestimmungen der USA oder anderer Länder unterliegen. Eine gesetzwidrige Abweichung ist untersagt.

Der Inhalt dieses Dokuments wird so präsentiert, wie er aktuell vorliegt. Soweit nicht durch das geltende Recht vorgeschrieben, wird weder ausdrücklich noch konkludent irgendeine Garantie oder Gewährleistung für die Richtigkeit, Verlässlichkeit oder den Inhalt dieses Dokuments übernommen, einschließlich, aber nicht beschränkt auf die stillschweigende Garantie der Markttauglichkeit und der Eignung für einen bestimmten Zweck. HMD Global behält sich das Recht vor, jederzeit ohne vorherige Ankündigung Änderungen an diesem Dokument vorzunehmen oder das Dokument zurückzuziehen.

In dem nach geltendem Recht größtmöglichen Umfang sind HMD Global oder seine Lizenzgeber unter keinen Umständen verantwortlich für jedweden Verlust von Daten oder Einkünften oder für jedwede besonderen, beiläufigen, Folge- oder mittelbaren Schäden, wie auch immer diese verursacht worden sind.

Die vollständige oder teilweise Reproduktion, Übertragung oder Verbreitung der Inhalte dieses Dokuments in jeglicher Form ist ohne vorherige schriftliche Genehmigung von HMD Global verboten. HMD Global verfolgt eine Strategie der kontinuierlichen Entwicklung HMD Global behält sich das Recht vor, ohne vorherige Ankündigung an jedem der in dieser Dokumentation beschriebenen Produkte Änderungen und Verbesserungen vorzunehmen.

HMD Global übernimmt keine Zusicherung oder Gewährleistung noch irgendeine Verantwortung für die Funktionsfähigkeit, den Inhalt oder Endbenutzersupport für mit Ihrem Telefon gelieferte Drittanbieterprogramme. Durch die Nutzung einer App akzeptieren Sie, dass diese wie besehen zur Verfügung gestellt wird.

Das Herunterladen von Karten, Spielen, Musik und Videos sowie das Hochladen von Bildern und Videos ist möglicherweise mit der Übertragung großer Datenmengen verbunden. Einige Anbieter erheben möglicherweise entsprechende Übertragungskosten. Die Verfügbarkeit von bestimmten Produkten, Diensten und Funktionen kann je nach Region unterschiedlich sein. Wenden Sie sich für weitere Details und Informationen über verfügbare Sprachoptionen an Ihren Händler vor Ort.

Bestimmte Features, Funktionen und Leistungsmerkmale sind möglicherweise abhängig vom Netzwerk und können zusätzlichen Bedingungen und Gebühren unterliegen.

Alle technischen Daten, Funktionen und sonstigen Produktinformationen können ohne vorherige Ankündigung geändert werden.

Ihre Nutzung des Geräts unterliegt der Datenschutzerklärung von HMD Global, verfügbar unter http://www.nokia.com/phones/privacy.

© 2021 HMD Global Oy. Alle Rechte vorbehalten.

HMD Global Oy ist der ausschließliche Lizenzinhaber der Marke Nokia für Telefone und Tablets. Nokia ist eine eingetragene Marke der Nokia Corporation.

Android, Google und andere zugehörige Marken und Logos sind Marken von Google LLC.

ZEISS und das ZEISS-Logo sind eingetragene Marken der Carl Zeiss AG, die unter der Lizenz von Carl Zeiss Vision GmbH verwendet werden.

Bluetooth-Wortmarke und Bluetooth-Logos sind Eigentum der Bluetooth SIG, Inc. Die Verwendung dieser Marken durch HMD Global erfolgt unter Lizenz.

OZO

OZO ist eine Marke von Nokia Technologies Oy.

Qualcomm aptX Adaptive

Qualcomm und Snapdragon sind in den USA und anderen Ländern eingetragene Marken von Qualcomm Incorporated. aptX ist eine in den USA und anderen Ländern eingetragene Marke von Qualcomm Technologies International, Ltd.

© 2021 HMD Global Oy. Alle Rechte vorbehalten.